

	Pagina <b>288</b>	PVC slangen		Pagina <b>315</b>	Koperen buis
	Pagina <b>294</b>	Werkplaatsslangen		Pagina <b>316</b>	Leidingknippers
	Pagina <b>296</b>	Polyurethaan (PU) slangen		Pagina <b>317</b>	Koelmiddelslang - flexibel segmentslangstelsel
	Pagina <b>298</b>	Polyamide (PA) slangen		Pagina <b>322</b>	Staalomvlochten slang en accessoires
	Pagina <b>301</b>	Polyethyleen (PE) slangen		Pagina <b>325</b>	Slangpilaren - messing, staal & RVS
	Pagina <b>302</b>	Industriële slangen		Pagina <b>332</b>	Slangpilaren - kunststof
	Pagina <b>310</b>	Antistatische- & PTFE slangen		Pagina <b>337</b>	Slangklemmen, wormschroefklemmen & oorklemmen
	Pagina <b>311</b>	Spiraalslangen		Pagina <b>355</b>	Slanghaspels en veerslanghaspels

# PVC slangen

## Textielversterkte PVC slangen Type RPVC & HDPVC

PVC slangen zijn gemaakt van hoogwaardig, transparant en niet gerecycled PVC materiaal. De producten zijn geschikt voor vele industriële toepassingen, bestand tegen een hoge werkdruk en zeer flexibel dankzij de polyestervezel textielinlage.



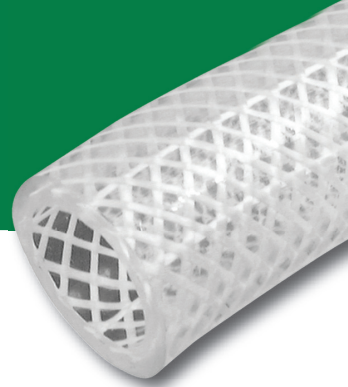

## Toepassing:

- Toevoer en afvoer van water
- Doorvoer van diverse vloeibare stoffen en poeders
- Aanvoer van water, gas en olie in landbouw en industrie

<b>Lengtes*</b>	10m	20m	30m	50m	100m
<b>Temperatuur</b>	Min -20°C		Max +65°C		

\*Overige lengtes op aanvraag leverbaar.

## Eigenschappen:

- Zeer slijtvast
- Goede flexibiliteit
- Hoge weerstand tegen alkaline en zuren
- Siliconenvrij
- Cadmiumvrij
- Niet giftig
- Uitstekende transparantie
- Gefabriceerd volgens BS6066 & ISO5774 met FDA gekeurde materialen
- Lichtgewicht en makkelijk in gebruik
- Geen splijting door UV-straling of direct zonlicht
- Nagenoeg geen inkrimping of uitzetting



## HDPVC heavy duty slang

Pneumatiek

TECH DATA  
**1884**

Zeer slijtvaste en flexibele slang.

Gefabriceerd volgens BS6066 en ISO5774. Voldoet aan US FDA standaard (voedingsmiddelen).

Veiligheidsfactor: 3

De aangegeven druk is gebaseerd op een temperatuur van 20°C.

**Temperatuur:**

-20°C tot +65°C



Iedere temperatuurverhoging boven 20°C heeft een negatief effect op de drukbestendigheid.

Lucht-  
conditionering

Afsluiters

Fittingen

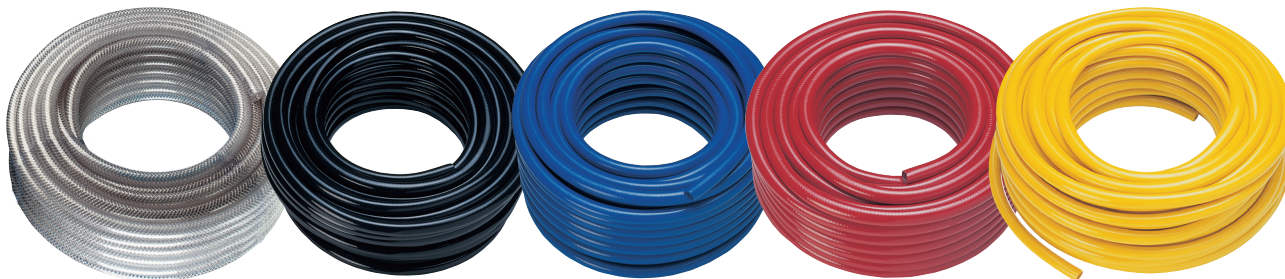

## Flexibel - met textielinlage - 30 meter rol

PVC

ID mm

ID

OD mm



bar

HDPVC14	6.5	1/4"	11.5	Transparant	16
HDPVC14B	6.5	1/4"	11.5	Blauw	16
HDPVC14N	6.5	1/4"	11.5	Zwart	16
HDPVC14R	6.5	1/4"	11.5	Rood	16
HDPVC516	8	5/16"	13.5	Transparant	16
HDPVC516B	8	5/16"	13.5	Blauw	16
HDPVC516N	8	5/16"	13.5	Zwart	16
HDPVC516Y	8	5/16"	13.5	Geel	16
HDPVC38	10	3/8"	16	Transparant	15
HDPVC38B	10	3/8"	16	Blauw	15
HDPVC38N	10	3/8"	16	Zwart	15
HDPVC38R	10	3/8"	16	Rood	15
HDPVC38Y	10	3/8"	16	Geel	15
HDPVC12	12.5	1/2"	18.5	Transparant	12
HDPVC12B	12.5	1/2"	18.5	Blauw	12
HDPVC12N	12.5	1/2"	18.5	Zwart	12
HDPVC12R	12.5	1/2"	18.5	Rood	12
HDPVC12Y	12.5	1/2"	18.5	Geel	12
HDPVC58	16	5/8"	23	Transparant	10
HDPVC34	20	3/4"	26	Transparant	10
HDPVC34B	20	3/4"	26	Blauw	10
HDPVC34N	20	3/4"	26	Zwart	10
HDPVC1	25	1"	33	Transparant	10
HDPVC114	32	1.1/4"	41	Transparant	6
HDPVC112	40	1.1/2"	49	Transparant	6
HDPVC2	50	2"	62	Transparant	3

## Flexibel - met textielinlage - 50 meter rol

PVC

ID mm

ID

OD mm



bar

HDPVC38-50	10	3/8"	16	Transparant	15
HDPVC12-50	12.5	1/2"	18.5	Transparant	12
HDPVC58-50	16	5/8"	23	Transparant	10
HDPVC1-50	25	1"	33	Transparant	10

## Flexibel - met textielinlage - 100 meter rol

PVC

ID mm

ID

OD mm



bar

HDPVC14-100	6.5	1/4"	11.5	Transparant	16
HDPVC516-100	8	1/4"	13.5	Transparant	16

Snel-  
koppelingenSlangen,  
hessels en  
toebehorenRoestvast  
staalMalleerbare  
fittingenRingleiding-  
systemenGereedschap  
& reinigungs-  
techniek

Compressoren

Hydrauliek

Voor

## messing slangpilaren

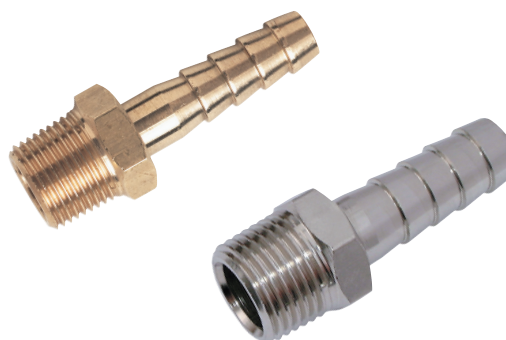

...zie pagina 325

# PVC SLANGEN

## RPVC medium duty slang

TECH DATA  
**1884**

Temperatuur:  
-20°C tot +65°C

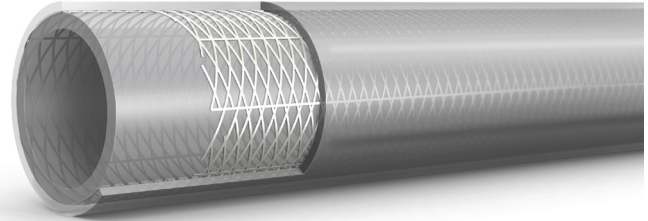

### Flexibel - met textielinlage - 15 meter rol

PVC	ID mm	-ID-	OD mm		
RPVC12-15	13	1/2"	18	Transparant	12
RPVC34-15	19	3/4"	25	Transparant	10
RPVC114-15	32	1.1/4"	40	Transparant	6
RPVC112-15	38	1.1/2"	42	Transparant	6
RPVC2-15	50	2"	60	Transparant	3

### Flexibel - met textielinlage - 30 meter rol

PVC	ID mm	-ID-	OD mm		
RPVC316-30	5	3/16"	10	Transparant	13
RPVC316N-30	5	3/16"	10	Zwart	13
RPVC14-30	6	1/4"	11	Transparant	15
RPVC14N-30	6	1/4"	11	Zwart	15
RPVC14R-30	6	1/4"	11	Rood	15
RPVC14B-30	6	1/4"	11	Blauw	15
RPVC14G-30	6	1/4"	11	Groen	15
RPVC14Y-30	6	1/4"	11	Geel	15
RPVC516-30	8	5/16"	13	Transparant	15
RPVC516N-30	8	5/16"	13	Zwart	15
RPVC516R-30	8	5/16"	13	Rood	15
RPVC516B-30	8	5/16"	13	Blauw	15
RPVC516G-30	8	5/16"	13	Groen	15
RPVC38-30	10	3/8"	15	Transparant	12
RPVC38N-30	10	3/8"	15	Zwart	12
RPVC38R-30	10	3/8"	15	Rood	12
RPVC38B-30	10	3/8"	15	Blauw	12
RPVC38G-30	10	3/8"	15	Groen	12
RPVC38Y-30	10	3/8"	15	Geel	12
RPVC12-30	13	1/2"	18	Transparant	12
RPVC12N-30	13	1/2"	18	Zwart	12
RPVC12R-30	13	1/2"	18	Rood	12
RPVC12B-30	13	1/2"	18	Blauw	12
RPVC12G-30	13	1/2"	18	Groen	12
RPVC12Y-30	13	1/2"	18	Geel	12
RPVC58-30	16	5/8"	21	Transparant	10
RPVC58N-30	16	5/8"	21	Zwart	10
RPVC34-30	19	3/4"	25	Transparant	10
RPVC34N-30	19	3/4"	25	Zwart	10
RPVC34R-30	19	3/4"	25	Rood	10
RPVC34B-30	19	3/4"	25	Blauw	10
RPVC1-30	25	1"	31	Transparant	9
RPVC1N-30	25	1"	31	Zwart	9
RPVC114-30	32	1.1/4"	40	Transparant	6
RPVC112-30	38	1.1/2"	42	Transparant	6
RPVC2-30	50	2"	60	Transparant	3

### Flexibel - met textielinlage - 50 meter rol

PVC	ID mm	-ID-	OD mm		
RPVC516	8	5/16"	13	Transparant	15
RPVC38	10	3/8"	15	Transparant	12
RPVC38N	10	3/8"	15	Zwart	12
RPVC12	13	1/2"	18	Transparant	12
RPVC12N	13	1/2"	18	Zwart	12
RPVC34	19	3/4"	25	Transparant	10
RPVC34N	19	3/4"	25	Zwart	10

### Flexibel - met textielinlage - 100 meter rol

PVC	ID mm	-ID-	OD mm		
RPVC14-100	6	1/4"	11	Transparant	15
RPVC14N-100	6	1/4"	11	Zwart	15
RPVC14R-100	6	1/4"	11	Rood	15
RPVC14B-100	6	1/4"	11	Blauw	15
RPVC14G-100	6	1/4"	11	Groen	15
RPVC14Y-100	6	1/4"	11	Geel	15
RPVC516-100	8	5/16"	13	Transparant	15
RPVC516N-100	8	5/16"	13	Zwart	15
RPVC516R-100	8	5/16"	13	Rood	15
RPVC516B-100	8	5/16"	13	Blauw	15
RPVC38-100	10	3/8"	15	Transparant	12
RPVC38N-100	10	3/8"	15	Zwart	12
RPVC38R-100	10	3/8"	15	Rood	12
RPVC38B-100	10	3/8"	15	Blauw	12
RPVC38Y-100	10	3/8"	15	Geel	12
RPVC12-100	13	1/2"	18	Transparant	12
RPVC12N-100	13	1/2"	18	Zwart	12
RPVC12R-100	13	1/2"	18	Rood	12
RPVC12B-100	13	1/2"	18	Blauw	12
RPVC12Y-100	13	1/2"	18	Geel	12
RPVC34-100	19	3/4"	25	Transparant	10
RPVC1-100	25	1"	31	Transparant	9

Pneumatiek

Lucht-  
conditionering

Afsluiters

Fittingen

Snel-  
koppelingen

Slangen,  
hessels en  
toebehoren

Roestvast  
staal

Malleable  
fittingen

Ringleiding-  
systemen

Gereedschap  
& reinigungs-  
techniek

Compressoren

Hydrauliek

# PVC SLANGEN

## CPVC heldere slang

Pneumatiek

Zuiver PVC, gemaakt van zeer hoogwaardige kwaliteit kristalhelder PVC mengsel.

Deze slang is ideaal voor het transporteren van vloeistof, gassen, poeders en granulaten bij lage druk.

Alle slangen gemaakt van USF en DA gekeurd materiaal, geschikt voor voedingsmiddelen.

Opmerking: omdat deze slang onversterkt is wordt er geen geadviseerde werkdruk of barstdruk opgegeven.

Luchtconditionering

### Temperatuur:

-15°C tot +60°C



De componenten gebruikt bij productie van deze slang zijn conform EC-en FDA-eisen.

Afsluiters

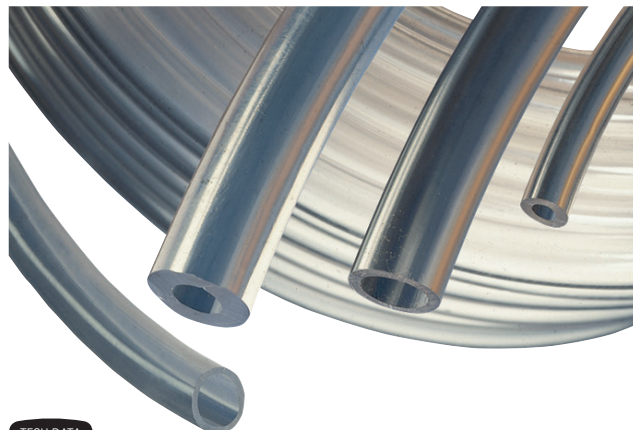

Fittingen

Snelkoppelingen

Slangen, hespels en toebehoren

TECH DATA  
**20204**

Roestvast staal

### Light duty - food - zonder inlage - 30 meter rol

PVC	ID (mm)	ID (inch)	OD (mm)
CPVC18/15	3	1/8"	5
CPVC532/10	4	5/32"	6
CPVC316/15	5	3/16"	7
CPVC14/15	6	1/4"	8
CPVC516/15	8	5/16"	11
CPVC38/15	9	3/8"	12
CPVC12/15	12	1/2"	15
CPVC34/15	19	3/4"	22.5

TECH DATA  
**20205**

### Medium duty - food - zonder inlage - 30 meter rol

PVC	ID (mm)	ID (inch)	OD (mm)
CPVC5/11	5	3/16"	11
CPVC6/12	6	1/4"	12
CPVC8/14	8	5/16"	14
CPVC10/16	10	3/8"	16
CPVC12/18	12	1/2"	18
CPVC16/22	16	5/8"	22
CPVC19/25	19	3/4"	25
CPVC25/31	25	1"	31

Compressoren

Hydrauliek

## HDPVC heavy duty heldere FOOD slang - BS6066 & ISO5774

Deze flexibele, gladde en corrosiebestendige voedingsmiddelen slang is geproduceerd uit grondstoffen die voldoen aan de FDA eisen.

De slang heeft dezelfde basiseigenschappen als heldere PVC slang zonder inlage, maar is sterker en flexibeler en daardoor ideaal voor installaties waar ruimte beperkt is.

Volledig getest en gecertificeerd & voorzien van Food Safe logo.



### Toepassingen:

- Levensmiddelen
- Bier
- Koelvloeistof
- olie
- Gas
- Droge poeders en korrels

### Beschikbare lengtes:

30 en 100 meter

### Beschikbare maten:

1/4" tot 2" inwendige diameter

### Eigenschappen:

- Zeer slijtvast
- Goede flexibiliteit
- Hoge weerstand tegen alkaline en zuren
- Siliconenvrij
- Cadmiumvrij
- Niet giftig
- Uitstekende transparantie
- Gefabriceerd volgens BS6066 & ISO5774

- FDA keurmerk
- Duurzaam en bestand tegen kou
- Lichtgewicht en makkelijk in gebruik
- Geen splijting door UV-straling of direct zonlicht
- Nagenoeg geen inkrimping of uitzetting

### Temperatuur:

-20°C tot +65°C

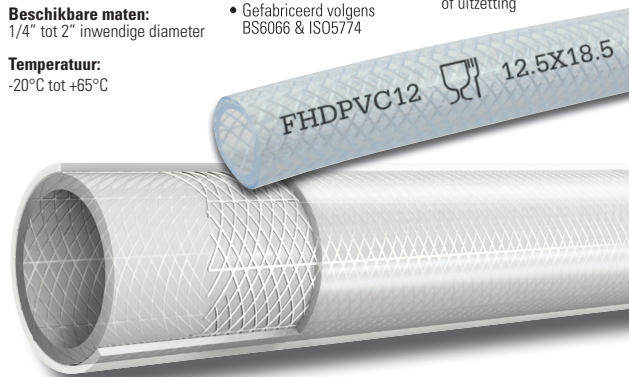

TECH DATA  
**10168**

### Flexibel - food - met textielinlage - 30 meter rol

PVC	ID (mm)	ID (inch)	OD (mm)	bar
FHDPVC14	6.5	1/4"	11.5	16
FHDPVC516	8	5/16"	13.5	16
FHDPVC38	10	3/8"	16	15
FHDPVC12	12.5	1/2"	18.5	12
FHDPVC34	20	3/4"	26	10
FHDPVC1	25	1"	33	10
FHDPVC114	32	1.1/4"	41	6
FHDPVC112	40	1.1/2"	49	6
FHDPVC2	50	2"	62	3

### Flexibel - food - met textielinlage - 100 meter rol

PVC	ID (mm)	ID (inch)	OD (mm)	bar
FHDPVC14-100	6.5	1/4"	11.5	16
FHDPVC516-100	8	5/16"	13.5	16
FHDPVC38-100	10	3/8"	16	15
FHDPVC12-100	12.5	1/2"	18.5	12
FHDPVC34-100	20	3/4"	26	10

# Hi-Vis RPVC medium duty slang water & perslucht

De **Hi-Vis** eigenschappen van deze slang zijn volledig conform Health & Safety (Chromaticity Luminance) NEN-EN-ISO 5774 & EN471: 2003, een must voor alle professionele faciliteiten en toepassingen.



### Eigenschappen:

- 20 bar werkdruk
- -20°C tot +80°C
- Geschikt voor drinkwater
- Zelfdovend
- Hoge zichtbaarheid
- Flexibele PVC
- UV-bestendig
- Multifunctioneel
- Witte binnenzijde, fluorescerend gele buitenzijde
- Materiaal zachtheid BSS50/BSS65

### Toepassingen:

- Industrie
- Voedingsmiddelen
- Reiniging
- Garages
- Werkplaatsen
- Glasbewassing / hoogbouw
- Festivals en openlucht evenementen



De componenten gebruikt bij productie van deze slang zijn conform EC-en FDA-eisen.

Geldende normering BS EN ISO 5774 (voor kunststof slangen, textielversterkt voor persluchttoepassingen)

Getest volgens EN471: 2003: sectie 5.1.5.1.1 tabel 2 voor chromaticiteit en luminantie

TECH DATA  
**10091**

### Flexibel - met textielinlage - 30 meter rol

PVC	ID mm	OD mm	mm	bar
HVIS06-30	6.3	11.5	28	20
HVIS08-30	8	13.5	34	20
HVIS10-30	10	16	40	20
HVIS12-30	12.5	18.5	55	20

### Flexibel - met textielinlage - 50 meter rol

PVC	ID mm	OD mm	mm	bar
HVIS06-50	6.3	11.5	28	20
HVIS08-50	8	13.5	34	20
HVIS10-50	10	16	40	20
HVIS12-50	12.5	18.5	55	20

### Flexibel - met textielinlage - 100 meter rol

PVC	ID mm	OD mm	mm	bar
HVIS06-100	6.3	11.5	28	20
HVIS08-100	8	13.5	34	20
HVIS10-100	10	16	40	20
HVIS12-100	12.5	18.5	55	20

# PVC SLANGEN



## WATER FLEX

### Toepassingen:

- Tuinbouw
- Kassenbouw
- Beregening/besproeiing

### Eigenschappen:

- Duurzame PVC buitenmantel
- Slijtvast
- Polyester textielinlage met hoge treksterkte

- Uitstekende knikbestendigheid
- Multi-laags structuur

**Temperatuur:**  
-15°C tot +60°C

TECH DATA  
**20215**

## WATER FLEX waterslang

### Flexibel - met textielinlage - 25 meter rol

PVC	ID. mm	OD. mm	bar
GH12	12,5	17,5	11
GH19	19	25,5	7
GH25	25	32,5	6

### Flexibel - met textielinlage - 50 meter rol

PVC	ID. mm	OD. mm	bar
GH12-50	12,5	17,5	11
GH19-50	19	25,5	7
GH25-50	25	32,5	6

### Flexibel - met textielinlage - 100 meter rol

PVC	ID. mm	OD. mm	bar
GH12-100	12,5	17,5	11
GH19-100	19	25,5	7
GH25-100	25	32,5	6

## Heavy duty 4-laags waterslang

Hoge kwaliteit 4 -laagse agrarische slang met uitstekende flexibele en absorberende kwaliteiten. Toepasbaar in land-/tuinbouw, industrie & huishoudelijke toepassingen

**Temperatuur:**  
-10°C tot +80°C

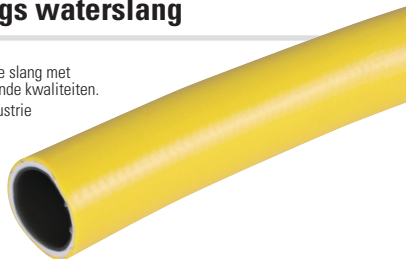

### Flexibel - 50 meter rol

PVC	ID. mm	ID.	OD. mm	bar
HDAWH12	12,5	1/2"	17,5	9
HDAWH34	19	3/4"	25	8

## TURBOFLEX heavy duty waterslang

**Temperatuur:**  
17°C tot +60°C



### Flexibel - met textielinlage - 50 meter rol

PVC	ID.	mm
19351913	3/4"	3,1

Pneumatiek

Luchtconditionering

Afsluiters

Fittingen

Snelkoppelingen

Slangen, hespels en toebehoren

Roestvast staal

Malleable fittingen

Ringleidingssystemen

Gereedschap & reinigingstechniek

Compressoren

Hydrauliek



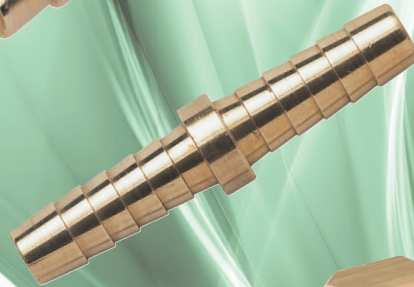
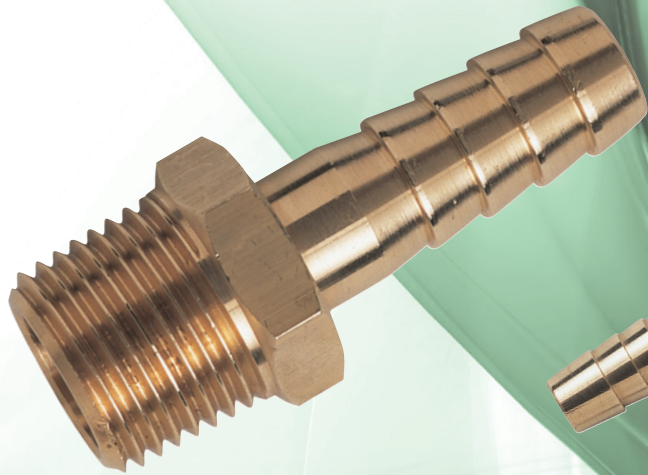

## Hoge kwaliteit slangpilaren tegen aantrekkelijke prijzen!

In verschillende uitvoeringen leverbaar.

Messing slangpilaren zijn bruikbaar voor diverse toepassingen zoals brandstof, gas, olie, perslucht, hydrauliek en water.



BSPT volgens ISO 7.1, BS21, DIN-2999  
BSPP volgens ISO 228 klasse A



Door de uitgebreide range is het niet mogelijk om exacte drukwaarden te definiëren, hieronder de geadviseerde maximale druk.

Maat: Maximale druk:

1/8" 200 bar

1/4" 150 bar

3/8" 100 bar

1/2" 100 bar

3/4" 120 bar

1" 120 bar

Veiligheidsfactor: 3

Zie pagina 325

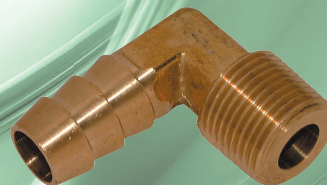

# WERKPLAATSSLANGEN

## Lichtgewicht PVC werkplaatsslang

Pneumatiek

**TECH DATA**  
**20203**

- Lichtgewicht. Ruim 30% lichter dan standaard PVC slangen.
- Betere knikbestendigheid dan PVC en rubber slang.
- Zeer flexibel, daardoor ideaal voor gebruik met luchtgereedschap

**Temperatuur:**  
 -15°C tot +60°C

Luchtconditionering

Afsluiters

Fittingen

Snelkoppelingen

Slangen, hessels en toebehoren

Roestvast staal

Malleable fittingen

Ringleidingssystemen

Gereedschap &amp; reinigings-techniek

Compressoren

Hydrauliek

## Superior werkplaatsslang

**TECH DATA**  
**20738**

Superieure slang van rubbermengsel met alle goede eigenschappen van rubber, maar zonder de geassocieerde negatieve aspecten.

- Sterke wapening: hoogwaardige polyester inlage
- Zeer flexibel: uitstekende buigradius (anti-knik)
- Duurzaam: uitermate slijtvast en buitenmantel bestand tegen olie en brandstof
- Siliconenvrij
- Veilig: goed zichtbare groene streep tegen struikelgevaar
- Ideaal voor buitengebruik: uitstekende ozonbestendigheid
- Gladde boring: consistente binnen- en buitendiameters met een gladde boring voor een optimale flow

**Temperatuur:**  
 -20°C tot +60°C

**Maximale werkdruk:**  
 20 bar

Deze slang is op aanvraag leverbaar in diverse lengtes

### Flexibel - met textielinlage - 30 meter rol

**SLAN**

**ID**  
 mm

**OD**  
 mm

**bar**

FLP-06B	Blauw	6	10.5	18
FLP-08B	Blauw	8	12.5	15
FLP-10B	Blauw	10	14	13
FLP-12B	Blauw	12	17	11

## Universele slang

**TECH DATA**  
**68079**

Universele brandstof- en olieslang met gladde boring en hoge trekstrekke polyester inlage  
 Goede weerstand tegen slijtage, weer en olie en de meeste brandstof- en oplosmiddelen  
 Veiligheidsfactor 3:1

**Toepassing:**

Lage druk perslucht, olie en water

**Materiaal:**

Oliebestendige NBR/SBR gladde binnenmantel  
 Polyester textielinlage  
 Gladde NBR/PVC buitenmantel

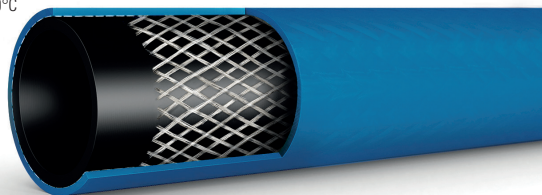
**Temperatuur:**  
 -20°C tot +70°C

### Zeer flexibel - met textielinlage - 30 meter rol

**0410**
**ID**
**ID**  
 mm

**OD**  
 mm

SRAH06X	1/4"	6.3	14
SRAH08X	5/16"	8	17
SRAH10X	3/8"	10	19
SRAH13X	1/2"	12.5	23
SRAH19X	3/4"	19	30
SRAH25X	1"	25	37

### Zeer flexibel - met textielinlage - 100 meter rol

**0410**
**ID**
**ID**  
 mm

**OD**  
 mm

SRAH06X-100	1/4"	6.3	14
SRAH08X-100	5/16"	8	17
SRAH10X-100	3/8"	10	19
SRAH13X-100	1/2"	12.5	23
SRAH19X-100	3/4"	19	30
SRAH25X-100	1"	25	37

### Blauw - 50 meter rol

**0525**
**ID**
**OD**  
 mm

**bar**

MPAOW-10-50	5/8"	25	20
-------------	------	----	----

### Blauw - 100 meter rol

**0525**
**ID**
**OD**  
 mm

**bar**

MPAOW-04-100	1/4"	13	20
MPAOW-05-100	5/16"	15	20
MPAOW-06-100	3/8"	17	20
MPAOW-08-100	1/2"	21	20
MPAOW-12-100	3/4"	29	20
MPAOW-16-100	1"	35.5	20



# WERKPLAATSSLANGEN

## Industriële rubber werkplaatsslang

Soepele, slijtvaste perslucht slang met synthetische inlage conform BS5118/1 (20 bar werkdruk) en volgens de fysieke eisen van BS ISO 2398 Type 3 Klasse A 1995.

**Temperatuur:**  
65°C max.



### Flexibel - met textielinlage - 100 meter rol

SLAN	ID	bar	ID mm	OD mm	L m	Color
PTL-1/4-100	1/4"	20	6	14	100	Zwart
PTL-5/16-100	5/16"	20	8	16	100	Zwart
PTL-3/8-100	3/8"	20	10	18	100	Zwart
PTL-1/2-100	1/2"	20	13	22	100	Zwart
PTL-3/4-100	3/4"	20	19	29	100	Zwart

## POLIPO 10 BAR werkplaatsslang

Lichtgewicht slang, zeer flexibel, knikvrij en slijtvast. Uitstekende bestendigheid tegen olie, vet en UV. Blijft ook soepel bij lage temperaturen.

**Toepassingen:** Persluchtgereedschap, verfspuiten, pompen en blazen.  
**Materiaal:** Speciaal kunststof met polyester inlage.

**Temperatuur:**  
-5°C tot +60°C

TECH DATA  
30250



### Zeer flexibel - met textielinlage - 100 meter rol

SLAN	OD mm	ID mm	bar	Color	L m
23211508	15	8	15	Zwart	100
23211510	15	10	14	Zwart	100

# POLYURETHAAN (PU) SLAGEN

## Flexi-Braid heavy duty PU slang

Een uitstekend alternatief voor rubber en plastic slangen. Zeer geschikt voor industrieel gebruik.

- Ongevoelig voor pulsdrukken.
- Verhard niet doordat geen weekmakers zijn toegevoegd.
- Lichtgewicht.
- Slijtvast en zeer sterk.
- Multifunctioneel voor binnen en buiten.
- Flexibel, ook bij lage temperaturen.

**Temperatuur:**  
-20°C tot +80°C

TECH DATA  
20346



### Flexibel - met textielinlage - 25 meter rol

SLAN	OD mm	ID mm	bar	Color	L m
BPU065/100B	10	6,5	15	Blauw	25
BPU080/120B	12	8	15	Blauw	25
BPU100/145B	14,5	10	15	Blauw	25

## RAGNO PU FOOD slang

Groene slijtvaste PU food slang verpakt in handige dozen. Lichtgewicht, sterk, slijtvast en zeer soepel (ook bij lage temperaturen).

Hoge bestendigheid tegen ozon, koolwaterstoffen, vetten, olie en minder agressieve chemicaliën.

**Toepassing:** Persluchtgereedschap, verfspuiten, pompen, blazen en voedingsmiddelen.

**Gecertificeerd:** Volgens D.M 21-3-73 en vervolg.

**Materiaal:** PU slang met een slijtvaste inlage van PU en thermoplastisch rubbermengsel.

**Temperatuur:**  
-15°C tot +60°C

TECH DATA  
30251



### Flexibel - food - met textielinlage - diverse rollengtes

SLAN	OD mm	ID mm	bar	Color	L m
18121006	10	6	20	Groen	100
18121208	12	8	20	Groen	60
18121510	15	10	20	Groen	50
18121913	19	13	20	Groen	30
18122316	23	16	20	Groen	25

Pneumatiek

Lucht-conditionering

Afsluiters

Fittingen

Snelkoppelingen



Slangen, hessels en toebehoren

Roestvast staal

Malleable fittingen

Ringleidingssystemen

Gereedschap & reinigingstechniek

Compressoren

Hydrauliek

# POLYURETHAAN (PU) SLANGEN

## PU Ester slang

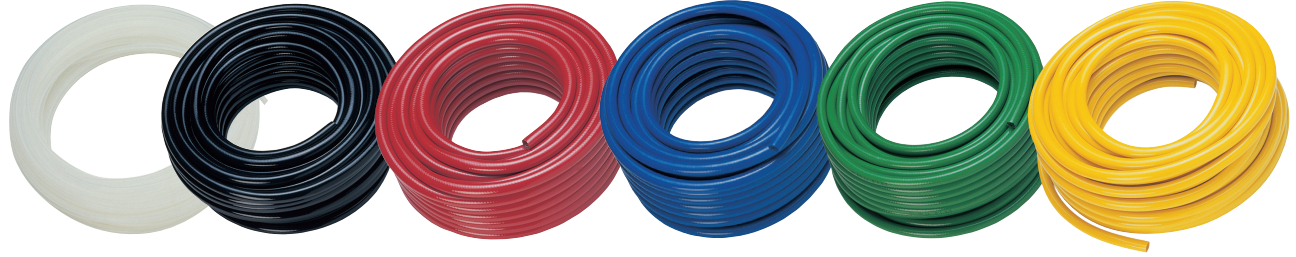

### Ester basis slang is niet geschikt voor gebruik met water of in omgevingen met hoge luchtvochtigheid.

- Ester basis Polyurethaan slang heeft hoogwaardige eigenschappen vergeleken met andere persluchtslangen. Deze slang is extreem flexibel en heeft uitstekende buigeigenschappen. Zeer geschikt voor pneumatische controle- en automatisystemen.
- Ook is deze slang bestand tegen vele chemicaliën, gassen en oliën en is zeer slijtvast (niet zuurbestendig). Ideaal voor gebruik met push-in koppelingen, knelkoppelingen en slangpilaren.

TECH DATA  
**3131**

**Werktemperatuur:** -20°C tot +55°C  
**Werkdruk:** 7 tot 13 bar

### 25 meter rol

PU	OD mm	ID mm	bar	
PU03/020B	3	2	10	Blauw
PU04/025N	4	2.5	13	Zwart
PU04/025B	4	2.5	13	Blauw
PU04/025R	4	2.5	13	Rood
PU04/025Y	4	2.5	13	Geel
PU04/025G	4	2.5	13	Groen
PU04/025	4	2.5	13	Transparant
PU05/030N	5	3	11	Zwart
PU05/030B	5	3	11	Blauw
PU06/040N	6	4	11	Zwart
PU06/040B	6	4	11	Blauw
PU06/040R	6	4	11	Rood
PU06/040Y	6	4	11	Geel
PU06/040G	6	4	11	Groen
PU06/040	6	4	11	Transparant
PU08/055N	8	5.5	10	Zwart
PU08/055B	8	5.5	10	Blauw
PU08/055R	8	5.5	10	Rood
PU08/055Y	8	5.5	10	Geel
PU08/055G	8	5.5	10	Groen
PU08/055	8	5.5	10	Transparant
PU08/060N	8	6	8	Zwart
PU08/060B	8	6	8	Blauw
PU08/060R	8	6	8	Rood
PU08/060Y	8	6	8	Geel
PU08/060G	8	6	8	Groen
PU08/060	8	6	8	Transparant
PU10/065N	10	6.5	9	Zwart
PU10/065B	10	6.5	9	Blauw
PU10/065R	10	6.5	9	Rood
PU10/065Y	10	6.5	9	Geel
PU10/065G	10	6.5	9	Groen
PU10/065	10	6.5	9	Transparant
PU10/080N	10	8	8	Zwart
PU10/080B	10	8	8	Blauw
PU10/080	10	8	8	Transparant
PU12/080N	12	8	8	Zwart
PU12/080B	12	8	8	Blauw
PU12/080R	12	8	8	Rood
PU12/080Y	12	8	8	Geel
PU12/080G	12	8	8	Groen
PU12/080	12	8	8	Transparant
PU16/110	16	11	7	Blauw

### 100 meter rol

PU	OD mm	ID mm	bar	
PU04/025N-100	4	2.5	13	Zwart
PU04/025B-100	4	2.5	13	Blauw
PU04/025R-100	4	2.5	13	Rood
PU04/025Y-100	4	2.5	13	Geel
PU04/025G-100	4	2.5	13	Groen
PU04/025-100	4	2.5	13	Transparant
PU06/040N-100	6	4	11	Zwart
PU06/040B-100	6	4	11	Blauw
PU06/040R-100	6	4	11	Rood
PU06/040Y-100	6	4	11	Geel
PU06/040G-100	6	4	11	Groen
PU06/040-100	6	4	11	Transparant
PU08/055N-100	8	5.5	10	Zwart
PU08/055B-100	8	5.5	10	Blauw
PU08/055R-100	8	5.5	10	Rood
PU08/055Y-100	8	5.5	10	Geel
PU08/055G-100	8	5.5	10	Groen
PU08/055-100	8	5.5	10	Transparant
PU08/060N-100	8	6	8	Zwart
PU08/060B-100	8	6	8	Blauw
PU08/060R-100	8	6	8	Rood
PU08/060Y-100	8	6	8	Geel
PU08/060-100	8	6	8	Transparant
PU10/065N-100	10	6.5	9	Zwart
PU10/065B-100	10	6.5	9	Blauw
PU10/065R-100	10	6.5	9	Rood
PU10/065Y-100	10	6.5	9	Geel
PU10/065G-100	10	6.5	9	Groen
PU10/065-100	10	6.5	9	Transparant
PU10/080N-100	10	8	8	Zwart
PU10/080B-100	10	8	8	Blauw
PU10/080-100	10	8	8	Transparant
PU12/080N-100	12	8	8	Zwart
PU12/080B-100	12	8	8	Blauw
PU12/080R-100	12	8	8	Rood
PU12/080G-100	12	8	8	Groen
PU12/080-100	12	8	8	Transparant

Pneumatiek

Luchtconditionering

Afsluiters

Fittingen

Snelkoppelingen

Slangen, hespels en toebehoren

Roestvast staal

Malleerbare fittingen

Ringleidingssystemen

Gereedschap & reinigingstechniek

Compressoren

Hydrauliek

# POLYURETHAAN (PU) SLANGEN

## PU Ether slang

TECH DATA  
**3132**

Vacuümgraad 28" Hg.  
• Veiligheidsfactor 3 tot 1.

**PU slang op ether-basis heeft een grotere bestendigheid tegen water en omgevingen met hoge luchtvochtigheid.**

- PUET luchtslang is gemaakt van 95A shore durometer, ether-basis polyurethaan is een uitstekende keuze voor persluchtssystemen.
- Knikvrij, slijtvast en zeer flexibel.
- Bestand tegen vele chemicaliën, gassen en oliën (niet zuurbestendig).

**Werktemperatuur:**  
-40°C tot +70°C



### 25 meter rol

PU	OD mm	ID mm	bar	
PUET04/025N-25	4	2.5	11	Zwart
PUET04/025B-25	4	2.5	11	Blauw
PUET04/025-25	4	2.5	11	Transparant
PUET05/030N-25	5	3	12	Zwart
PUET05/030B-25	5	3	12	Blauw
PUET05/030-25	5	3	12	Transparant
PUET06/040N-25	6	4	10	Zwart
PUET06/040B-25	6	4	10	Blauw
PUET06/040-25	6	4	10	Transparant
PUET08/055N-25	8	5.5	8	Zwart
PUET08/055B-25	8	5.5	8	Blauw
PUET08/055-25	8	5.5	8	Transparant
PUET10/070N-25	10	7	8	Zwart
PUET10/070B-25	10	7	8	Blauw
PUET10/070-25	10	7	8	Transparant
PUET12/080N-25	12	8	9	Zwart
PUET12/080B-25	12	8	9	Blauw
PUET12/080-25	12	8	8	Transparant

### 100 meter rol

PU	OD mm	ID mm	bar	
PUET04/025N-100	4	2.5	11	Zwart
PUET04/025B-100	4	2.5	11	Blauw
PUET04/025-100	4	2.5	11	Transparant
PUET06/040N-100	6	4	10	Zwart
PUET06/040B-100	6	4	10	Blauw
PUET06/040-100	6	4	10	Transparant
PUET08/055N-100	8	5.5	8	Zwart
PUET08/055B-100	8	5.5	8	Blauw
PUET08/055-100	8	5.5	8	Transparant
PUET10/070N-100	10	7	8	Zwart
PUET10/070B-100	10	7	8	Blauw
PUET10/070-100	10	7	8	Transparant
PUET12/080N-100	12	8	9	Zwart
PUET12/080B-100	12	8	9	Blauw
PUET12/080-100	12	8	9	Transparant

FT PRO

TECH DATA  
**68799**

PU met uitstekende flexibiliteit, perfect voor vele toepassingen en tot 50% plaatsbesparing vergeleken met semi-rigide PA leiding

Parker

legris

**Toepassing:** Perslucht & industriële media

**Materiaal:** Polyurethaan-ether (52 shore D)

Voor toepassingen die zijn onderworpen aan water en een hoge vochtigheid

- Geen waterabsorptie; superieure chemische bestendigheid t.o.v. PU-ester
- Uitstekende mechanische eigenschappen
- Consistente treksterkte voor een optimale levensduur
- Optimale buigradius
- Goede trillingsabsorptie
- Onovertroffen slijtvastheid voor een enkellagige leiding
- UV-bestendig
- Superieure vacuümcapaciteit dankzij de oppervlakhardheid
- Markering voor resterende lengte
- Siliconenvrij



**Temperatuur:**  
-20°C tot +70°C

**Maximale werkdruk:**  
12 bar

**Vacuümcapaciteit:**  
755mm Hg (99% vacuüm)

### 25 meter rol

1014	OD mm	ID mm	bar	
LE-1025U04R01	4	2.5	10	Zwart
LE-1025U04R04	4	2.5	10	Blauw
LE-1025U04R08	4	2.5	10	Helder
LE-1025U05R08	5	3	10	Helder
LE-1025U06R01	6	4	9	Zwart
LE-1025U06R04	6	4	9	Blauw
LE-1025U06R08	6	4	9	Helder
LE-1025U08R01	8	5.5	9	Zwart
LE-1025U08R04	8	5.5	9	Blauw
LE-1025U08R08	8	5.5	9	Helder
LE-1025U10R01	10	7	9	Zwart
LE-1025U10R04	10	7	9	Blauw
LE-1025U10R08	10	7	9	Helder
LE-1025U12R01	12	8	9	Zwart
LE-1025U12R04	12	8	9	Blauw
LE-1025U12R08	12	8	9	Helder

Pneumatiek

Lucht-conditionering

Afsluiters

Fittingen

Snelkoppelingen

Slangen, hessels en toebehoren

Roestvast staal

Malleable fittingen

Ringleidingssystemen

Gereedschap & reinigingstechniek

Compressoren

Hydrauliek

# POLYAMIDE (PA) SLANGEN

## PA Nylon 6 slang

Deze slang is niet geschikt voor gebruik met water of in omgevingen met hoge luchtvochtigheid.

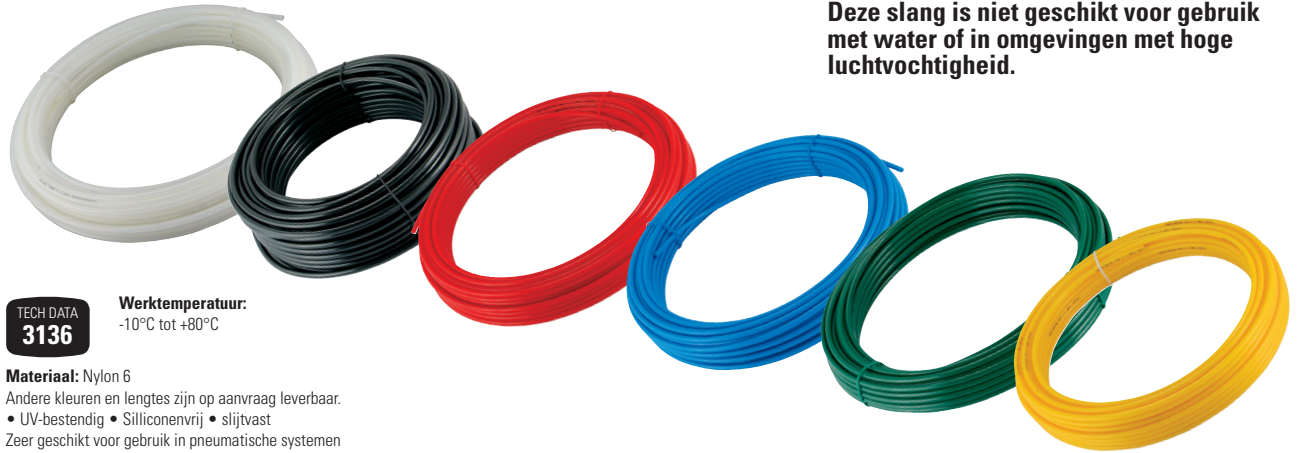

TECH DATA  
**3136**

**Werktemperatuur:**  
-10°C tot +80°C

**Materiaal:** Nylon 6

Andere kleuren en lengtes zijn op aanvraag leverbaar.  
• UV-bestendig • Siliconenvrij • slijtvast  
Zeer geschikt voor gebruik in pneumatische systemen  
(Bij uitstek geschikt voor gebruik met push-in fittingen)

### 30 meter rol

5010	OD mm	ID mm	bar	
NTM04/030	4	3	21	Naturel
NTM04/025	4	2.5	28	Naturel
NTM04/025N	4	2.5	28	Zwart
NTM04/025B	4	2.5	28	Blauw
NTM04/025G	4	2.5	28	Groen
NTM04/025R	4	2.5	28	Rood
NTM04/025Y	4	2.5	28	Geel
NTM05/030	5	3	28	Naturel
NTM05/030B	5	3	28	Blauw
NTM05/030G	5	3	28	Groen
NTM05/030R	5	3	28	Rood
NTM05/030Y	5	3	28	Geel
NTM06/040	6	4	24	Naturel
NTM06/040N	6	4	24	Zwart
NTM06/040B	6	4	24	Blauw
NTM06/040G	6	4	24	Groen
NTM06/040R	6	4	24	Rood
NTM06/040Y	6	4	24	Geel
NTM08/060	8	6	24	Naturel
NTM08/060N	8	6	24	Zwart
NTM08/060B	8	6	24	Blauw
NTM08/060G	8	6	24	Groen
NTM08/060R	8	6	24	Rood
NTM08/060Y	8	6	24	Geel
NTM08/055	8	5.5	24	Naturel

### 30 meter rol

5010	OD mm	ID mm	bar	
NTM08/055N	8	5.5	24	Zwart
NTM10/070	10	7	21	Naturel
NTM10/070N	10	7	21	Zwart
NTM10/070B	10	7	21	Blauw
NTM10/070G	10	7	21	Groen
NTM10/070R	10	7	21	Rood
NTM10/070Y	10	7	21	Geel
NTM10/080	10	8	15	Naturel
NTM10/080N	10	8	15	Zwart
NTM10/080B	10	8	15	Blauw
NTM10/080G	10	8	15	Groen
NTM10/080R	10	8	15	Rood
NTM10/080Y	10	8	15	Geel
NTM12/090	12	9	17	Naturel
NTM12/090N	12	9	17	Zwart
NTM12/090B	12	9	17	Blauw
NTM12/090G	12	9	17	Groen
NTM12/090R	12	9	17	Rood
NTM12/090Y	12	9	17	Geel
NTM12/100	12	10	14	Naturel
NTM12/100N	12	10	14	Zwart
NTM12/100R	12	10	14	Rood
NTM14/110	14	11	17	Naturel
NTM14/110N	14	11	17	Zwart
NTM15/120	15	12	14	Naturel
NTM16/130	16	13	14	Naturel
NTM18/140	18	14	14	Naturel
NTM22/170	22	17	12	Naturel

### 100 meter rol

5010	OD mm	ID mm	bar	
NTM06/040-100	6	4	24	Naturel
NTM06/040N-100	6	4	24	Zwart
NTM06/040B-100	6	4	24	Blauw
NTM06/040G-100	6	4	24	Groen
NTM06/040R-100	6	4	24	Rood
NTM06/040Y-100	6	4	24	Geel
NTM08/060-100	8	6	24	Naturel
NTM08/060N-100	8	6	24	Zwart
NTM08/060B-100	8	6	24	Blauw
NTM10/080-100	10	8	15	Naturel
NTM10/080N-100	10	8	15	Zwart
NTM10/080B-100	10	8	15	Blauw

Pneumatiek

Lucht-  
conditionering

Afsluiters

Fittingen

Snel-  
koppelingen

Slangen,  
hespels en  
toebehoren

Roestvast  
staal

Malleable  
fittingen

Ringleiding-  
systemen

Gereedschap  
& reinigungs-  
techniek

Compressoren

Hydrauliek

# POLYAMIDE (PA) SLANGEN

## PA Nylon 12 slang - DIN73378

TECH DATA  
**1386**

Olie- en benzinebestendig (niet zuurbestendig).

**Toepassing:** pneumatische systemen, brandstofdleidingen, smeersystemen en ook geschikt voor voedingsindustrie.

Vervaardigd uit superieure kwaliteit grondstoffen. De eigenschappen van deze slang zorgen ervoor dat de slang zeer geschikt is voor gebruik in een vochtige atmosfeer.

Bij uitstek geschikt voor gebruik met push-in fittingen.

Iedere temperatuursverhoging heeft een negatief effect op de drukkbestendigheid.

**Temperatuur:**

-40°C tot +80°C

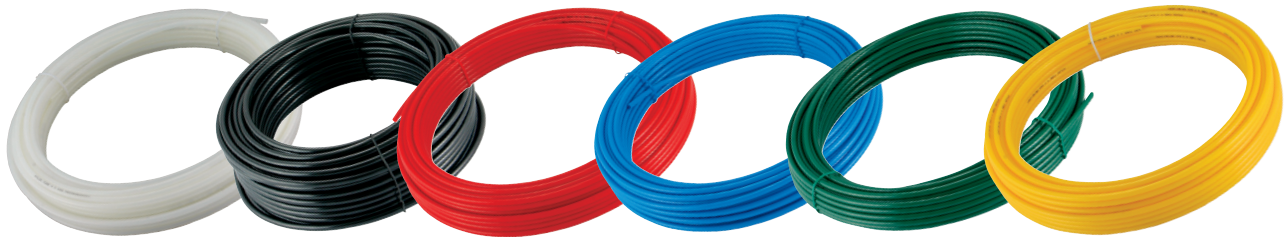

### 30 meter rol

5010	OD mm	ID mm	Bar	Bar
BNTM03/015	3	1.5	Naturel	13
BNTM04/2	4	2	Naturel	24
BNTM04/025	4	2.5	Naturel	27
BNTM04/025N	4	2.5	Zwart	27
BNTM04/025B	4	2.5	Blauw	27
BNTM04/025G	4	2.5	Groen	27
BNTM04/025R	4	2.5	Rood	27
BNTM05/030	5	3	Naturel	27
BNTM05/030N	5	3	Zwart	27
BNTM05/030B	5	3	Blauw	27
BNTM06/030	6	3	Naturel	24
BNTM06/040	6	4	Naturel	24
BNTM06/040N	6	4	Zwart	24
BNTM06/040B	6	4	Blauw	24
BNTM06/040G	6	4	Groen	24
BNTM06/040R	6	4	Rood	24
BNTM06/040Y	6	4	Geel	24
BNTM08/060	8	6	Naturel	24
BNTM08/060N	8	6	Zwart	24
BNTM08/060B	8	6	Blauw	24
BNTM08/060R	8	6	Rood	24
BNTM08/060G	8	6	Groen	24
BNTM08/060Y	8	6	Geel	24
BNTM10/070	10	7	Naturel	20
BNTM10/070N	10	7	Zwart	20
BNTM10/070B	10	7	Blauw	20
BNTM10/070R	10	7	Rood	20
BNTM10/080	10	8	Naturel	15
BNTM10/080N	10	8	Zwart	15
BNTM10/080B	10	8	Blauw	15
BNTM10/080R	10	8	Rood	15
BNTM12/090	12	9	Naturel	17
BNTM12/090N	12	9	Zwart	17
BNTM12/090B	12	9	Blauw	17
BNTM12/090R	12	9	Rood	17
BNTM12/100	12	10	Naturel	13
BNTM12/100N	12	10	Zwart	13
BNTM14/110	14	11	Naturel	17
BNTM14/110N	14	11	Zwart	17
BNTM16/130	16	13	Naturel	13

### 100 meter rol

5010	OD mm	ID mm	Bar	Bar
BNTM04/025-100	4	2.5	Naturel	27
BNTM05/030-100	5	3	Naturel	27
BNTM06/040-100	6	4	Naturel	24
BNTM06/040N-100	6	4	Zwart	24
BNTM06/040B-100	6	4	Blauw	24
BNTM06/040G-100	6	4	Groen	24
BNTM06/040R-100	6	4	Rood	24
BNTM06/040Y-100	6	4	Geel	24
BNTM08/060-100	8	6	Naturel	24
BNTM08/060N-100	8	6	Zwart	24
BNTM08/060B-100	8	6	Blauw	24
BNTM08/060G-100	8	6	Groen	24
BNTM08/060R-100	8	6	Rood	24
BNTM08/060Y-100	8	6	Geel	24
BNTM10/080-100	10	8	Naturel	15
BNTM10/080N-100	10	8	Zwart	15
BNTM10/080B-100	10	8	Blauw	15
BNTM10/080R-100	10	8	Rood	15

Pneumatiek

Lucht-conditionering

Afsluiters

Fittingen

Snel-koppelingen

Slangen, hessels en toebehoren

Roestvast staal

Malleable fittingen

Ringleiding-systemen

Gereedschap & reinigings-techniek

Compressoren

Hydrauliek

# POLYAMIDE (PA) SLANGEN

## PA Nylon 12 slang - DIN73378

Pneumatiek

- Olie- en benzinebestendig. Niet zuurbestendig.
- Gecalibreerd volgens CETOP.
- Op aanvraag leverbaar:

Ander maten, kleuren, lengtes en slangens op haspels (minimale afname van toepassing).

**Temperatuur:**  
-40°C tot +80°C



Luchtconditionering

Afsluiters

Fittingen

Snelkoppelingen

Slangen, haspels en toebehoren

### 25 meter rol

PAEF	OD mm	ID mm	bar	Symbol	L m
161100604	6	4	27	Naturel	25
16110604	6	4	27	Zwart	25
16140604	6	4	27	Blauw	25
16100806	8	6	19	Naturel	25
16110806	8	6	19	Zwart	25
16140806	8	6	19	Blauw	25
16101008	10	8	15	Naturel	25
16111008	10	8	15	Zwart	25
16141008	10	8	15	Blauw	25

Roestvast staal

Malleable fittingen

### 100 meter rol

PAEF	OD mm	ID mm	bar	Symbol	L m
16200604	6	4	27	Naturel	100
16210604	6	4	27	Zwart	100
16240604	6	4	27	Blauw	100
16200806	8	6	19	Naturel	100
16210806	8	6	19	Zwart	100
16240806	8	6	19	Blauw	100
16201008	10	8	15	Naturel	100
16211008	10	8	15	Zwart	100
16241008	10	8	15	Blauw	100

Ringleidingssystemen

Gereedschap &amp; reinigings-techniek

Compressoren

Hydrauliek



## PA Fireproof High Resistance slang

TECH DATA  
**10658**



Deze brandbestendige slangens bieden uitstekende weerstand tegen hogere druk en hoge temperaturen.

**Toepassing:** perslucht, smeermiddelen en overige vloeistoffen  
**Materiaal:** Polyamide (63 shore D)

- Ontworpen voor boordapparatuur
- Uitstekende vonk- en vlambestendigheid: zelfdovend
- Zeer geringe rookontwikkeling
- Niet-giftige verbrandingsgassen
- UV-bestendig
- Uitstekende bestendigheid tegen hoge druk en temperaturen
- Ontwikkeld voor uitdagende industriële toepassingen
- Siliconenvrij

**Temperatuur:**  
-40°C tot +100°C

**Maximale werkdruk:**

50 bar

**Vacuümcapaciteit:**  
755mm Hg (99% vacuum)

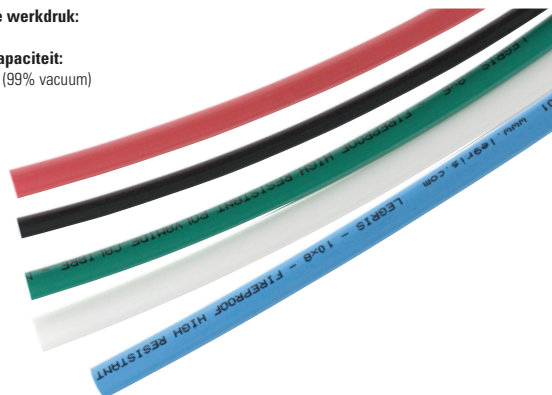

### 100 meter rol

1014	OD mm	ID mm	bar	Symbol
LE-1100P04R00	4	2	50	Naturel
LE-1100P04R01	4	2	50	Zwart
LE-1100P04R04	4	2	50	Blauw
LE-1100P06R00	6	4	45	Naturel
LE-1100P06R01	6	4	45	Zwart
LE-1100P06R04	6	4	45	Blauw
LE-1100P08R00	8	6	35	Naturel
LE-1100P08R01	8	6	35	Zwart
LE-1100P08R04	8	6	35	Blauw
LE-1100P10R00	10	8	30	Naturel
LE-1100P10R01	10	8	30	Zwart
LE-1100P10R04	10	8	30	Blauw
LE-1100P12R00	12	9	19	Naturel
LE-1100P12R01	12	9	19	Zwart





# POLYETHYLEEN (PE) SLANGEN

## LDPE slang

- Zuurbestendig, niet geschikt voor olie, vet en benzine.
  - Zeer soepel
  - Voedingskwaliteit LDPE
  - Op aanvraag leverbaar:
- Andere maten, kleuren, lengtes en slangen op haspels (minimale afname van toepassing).

**Temperatuur:**  
-40°C tot +80°C



### 100 meter rol

PE	OD mm	ID mm	bar	Color
15200604	6	4	20	Naturel
15210604	6	4	20	Zwart
15240604	6	4	20	Blauw
15200806	8	6	10	Naturel
15210806	8	6	10	Zwart
15240806	8	6	10	Blauw
15211008	10	8	8	Zwart
15241008	10	8	8	Blauw
15201209	12	9	13	Naturel
15211209	12	9	13	Zwart
15241209	12	9	13	Blauw

Pneumatiek

Lucht-conditionering

Afsluiters

Fittingen

Snel-koppelingen

Slangen, haspels en toebehoren

Roestvast staal

Malleable fittingen

Ringleiding-systemen

Gereedschap & reinigings-techniek

Compressoren

Hydrauliek

Voor

**tefen**  
draadfittingen en  
opsteekkoppelingen

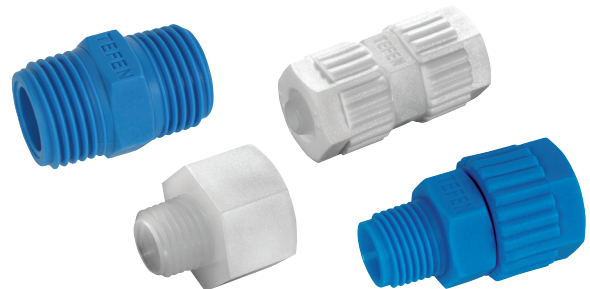

...zie hoofdstuk 4

# INDUSTRIËLE SLANGEN

## Layflat slang

Pneumatiek

**Toepassing:** Geschikt voor watertoevoer en –irrigatie. Ook voor algemeen gebruik in industrie en bouw.

Lucht-conditionering

**Drukwaarde:** Opgegeven waarden zijn gebaseerd op kortstondige barstdruk van de slang bij 20°C, veiligheidsfactor 3:1.

**Opmerking:** Iedere temperatuurverhoging boven 20°C heeft een negatief effect op de drukbestendigheid.

Afsluiters

**Chemische weerstand:** Bestand tegen olie en vet.

Deze slangen zijn niet geschikt voor benzine, gas, alcohol, xyleen, toluen of aromatische oplosmiddelen.

Fittingen

**Temperatuur:**  
-15°C tot +55°C

Snelkoppelingen

TECH DATA  
**20208**

### Blauw - 10 meter rol

5998	-ID-	ID mm	bar
LFH114-10	1.1/4"	32	4.5
LFH112-10	1.1/2"	38	4.5
LFH2-10	2"	51	4.5
LFH212-10	2.1/2"	64	4.5
LFH3-10	3"	76	4.5
LFH4-10	4"	102	4.5
LFH6-10	6"	152	4.5
LFH8-10	8"	200	4.5

Roestvast staal

TECH DATA  
**20209**

**Maximale werkdruk:**  
4,5 bar

### Slangkoppeling - male

5998	To Suit Hose LD.
LMC-1	1"
LMC-114	1.1/4"
LMC-112	1.1/2"
LMC-2	2"
LMC-212	2.1/2"
LMC-3	3"
LMC-4	4"

Ringleiding-systemen

### Slangkoppeling - female

5998	To Suit Hose LD.
LFC-1	1"
LFC-114	1.1/4"
LFC-112	1.1/2"
LFC-2	2"
LFC-212	2.1/2"
LFC-3	3"
LFC-4	4"

Compressoren

Hydrauliek

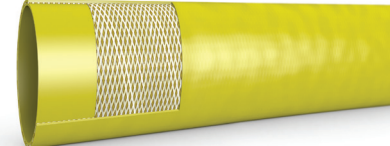
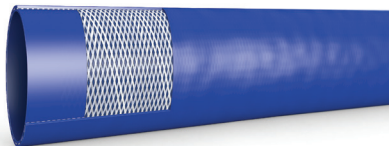

TECH DATA  
**20208**

### Blauw - 100 meter rol

5998	-ID-	ID mm	bar
LFH1-100	1"	25	4.5
LFH114-100	1.1/4"	32	4.5
LFH112-100	1.1/2"	38	4.5
LFH2-100	2"	51	4.5
LFH212-100	2.1/2"	64	4.5
LFH3-100	3"	76	4.5
LFH4-100	4"	102	4.5
LFH6-100	6"	150	4.5
LFH8-100	8"	200	4.5

TECH DATA  
**20212**

### Geel - 100 meter rol

5998	-ID-	ID mm	bar
YLH-1	1"	25	6
YLH-114	1.1/4"	32	6
YLH-112	1.1/2"	38	6
YLH-2	2"	51	6
YLH-3	3"	76	6
YLH-4	4"	102	6
YLH-6	6"	152	6

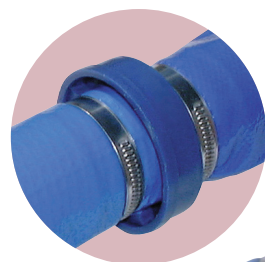

**Slangkoppeling - female**

**Slangkoppeling - male**

Let op, er zijn 2 koppelingen nodig om een koppelingset te maken.

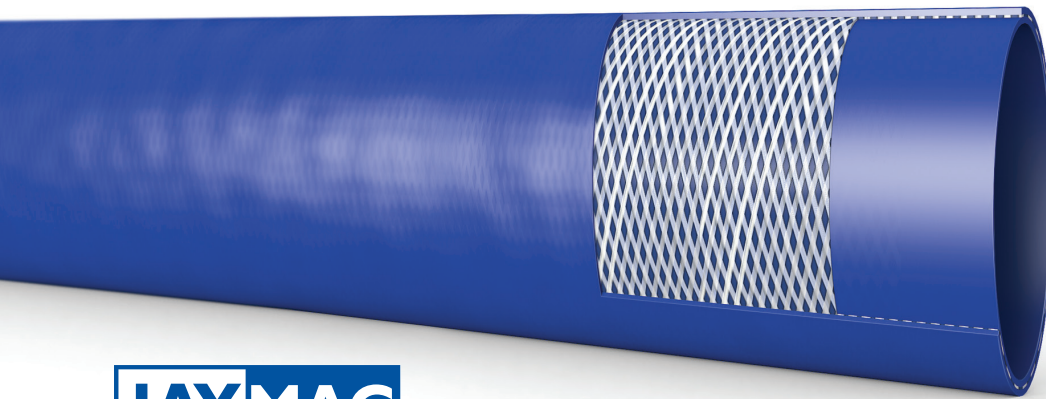

# Hogedruk Layflat slang

TECH DATA  
20210

## Toepassing:

Transport en afvoer van vloeistoffen onder druk.  
Bijzonder geschikt voor irrigatie en watervoorziening in de algemene industrie, alsmede civiele-, land- en scheepsbouw.

## Drukwaarde:

Opgegeven waarden zijn gebaseerd op kortstondige barstdruk van de slang bij 20°C, veiligheidsfactor 3:1.

Opmerking: ledere temperatuurverhoging boven 20°C heeft een negatief effect op de drukbestendigheid.

Drukwaarden zijn gebaseerd op de algemene pompdruk.

## Chemische weerstand:

Deze slangen zijn niet geschikt voor benzine, gas, alcohol, xyleen, toluen of aromatische oplosmiddelen.

## Temperatuur:

-5°C tot +65°C

## Maximale werkdruk:

10 bar

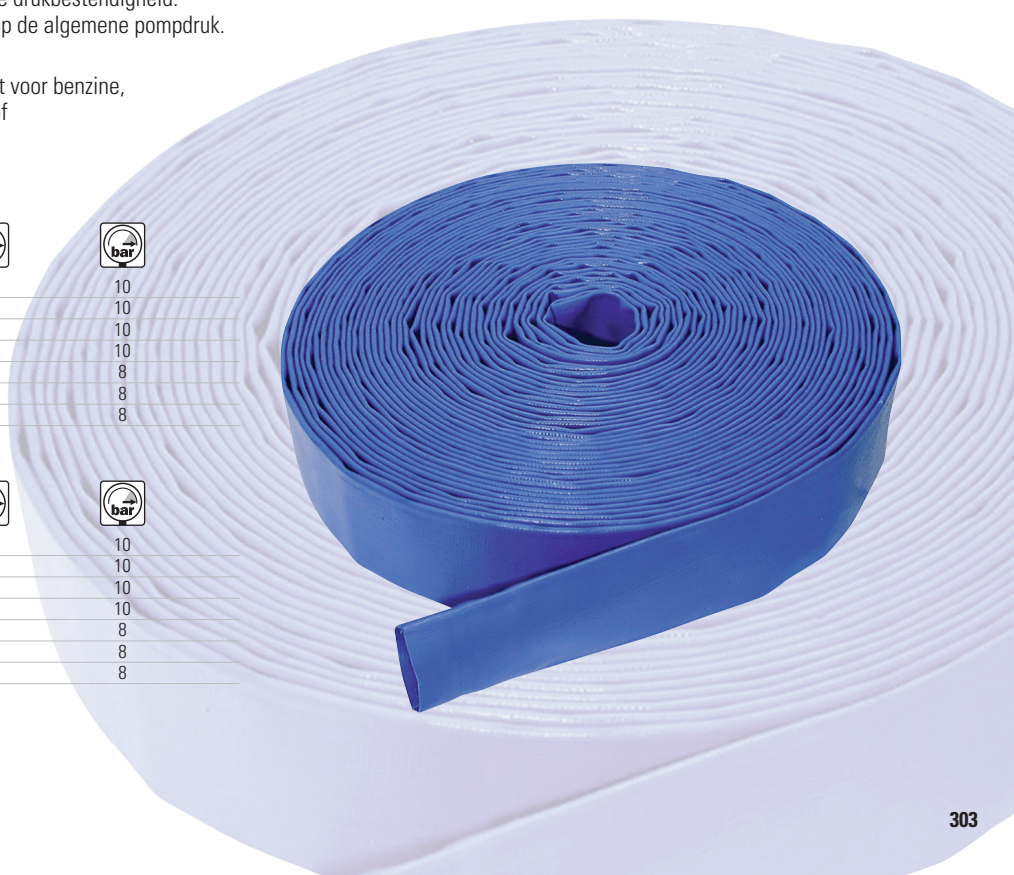

## Blauw - 10 meter rol

5998	ID	ID mm	bar
HPLFH1-10	1"	25	10
HPLFH114-10	1.1/4"	32	10
HPLFH112-10	1.1/2"	38	10
HPLFH2-10	2"	51	10
HPLFH212-10	2.1/2"	64	8
HPLFH3-10	3"	76	8
HPLFH4-10	4"	102	8

## Blauw - 100 meter rol

5998	ID	ID mm	bar
HPLFH1-100	1"	25	10
HPLFH114-100	1.1/4"	32	10
HPLFH112-100	1.1/2"	38	10
HPLFH2-100	2"	51	10
HPLFH212-100	2.1/2"	64	8
HPLFH3-100	3"	76	8
HPLFH4-100	4"	102	8

# INDUSTRIËLE SLANGEN

## MDS zuigslang

**TECH DATA**  
**20211**
**Koude buigradius:** -45°C

**Vacuüm:** 680mm Hg = 90% bij 20°C

Ca. 15 % lichter dan vergelijkbare heavy duty zuigslangen.

**Toepassing:** Algemeen pomp- en zuigtoepassingen in landbouw, industrie en bouw. Transport van water, slib, mest, chemicaliën en overige afvalstoffen.

**Drukwaarde:** Opgegeven waarden zijn gebaseerd op kortstondige barstdruk van de slang bij 20°C, veiligheidsfactor 3:1.

**Opmerking:** Iedere temperatuurverhoging boven 20°C heeft een negatief effect op de drukbestendigheid.

**Chemische weerstand:** Bestand tegen de meeste oxiderende en reducerende stoffen en verdunde zuren en logen.

**Temperatuur:**

-5°C tot +65°C



### Olijfgroen - 10 meter rol

5998



MDS1-10	1"	3.8	7	125
MDS114-10	1.1/4"	4	7	160
MDS112-10	1.1/2"	4.4	6	190
MDS2-10	2"	4.8	5	250
MDS212-10	2.1/2"	5.2	4.5	315
MDS3-10	3"	5.2	5	300
MDS312-10	3.1/2"	5.5	4	375
MDS4-10	4"	6.3	4	400
MDS6-10	6"	7.5	3	800

### Olijfgroen - 30 meter rol

5998



MDS1-30	1"	3.8	7	125
MDS114-30	1.1/4"	4	7	160
MDS112-30	1.1/2"	4.4	6	190
MDS2-30	2"	4.8	5	250
MDS212-30	2.1/2"	5.2	4.5	315
MDS3-30	3"	5.2	5	300
MDS312-30	3.1/2"	5.5	4	375
MDS4-30	4"	6.3	4	400
MDS6-30	6"	7.5	3	800

## WDH waterslang

**TECH DATA**  
**20213**
**Koude buigradius:** -45°C

**Vacuüm:** 570 mm Hg = 75% bij 20°C

**Toepassing:** Levering en zuiging van water, mest, chemicaliën, overige afvalstoffen en riolering. Bijzonder geschikt voor tuinbouw en maritieme industrie.

**Drukwaarde:** Opgegeven waarden zijn gebaseerd op kortstondige barstdruk van de slang bij 20°C, veiligheidsfactor 3:1.

**Opmerking:** Iedere temperatuurverhoging boven 20°C heeft een negatief effect op de drukbestendigheid.

**Chemische weerstand:** Bestand tegen de meeste oxiderende en reducerende stoffen en verdunde zuren en logen.

**Temperatuur:**

-15°C tot +65°C

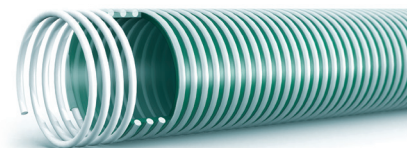
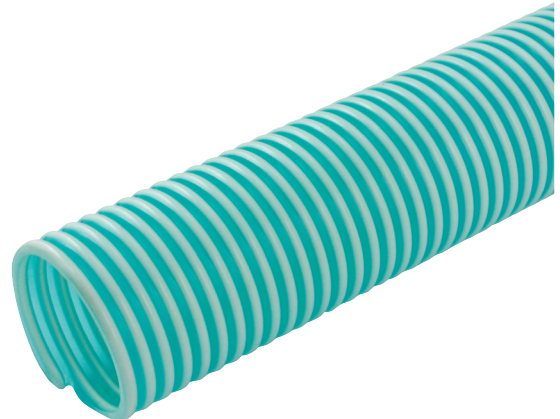

### Transparant groen - 10 meter rol

5998



WDH34-10	3/4"	2.4	8	110
WDH1-10	1"	2.4	8	140
WDH114-10	1.1/4"	2.6	8	180
WDH112-10	1.1/2"	3	8	210
WDH2-10	2"	3.6	7	270
WDH212-10	2.1/2"	3.7	6	350
WDH3-10	3"	4.1	5	500
WDH4-10	4"	5.6	5	330

### Transparant groen - 30 meter rol

5998



WDH34-30	3/4"	2.4	8	110
WDH1-30	1"	2.4	8	140
WDH114-30	1.1/4"	2.6	8	180
WDH112-30	1.1/2"	3	8	210
WDH2-30	2"	3.6	7	270
WDH212-30	2.1/2"	3.7	6	350
WDH3-30	3"	4.1	5	500
WDH4-30	4"	5.6	5	330

Pneumatiek

Lucht-  
conditionering

Afsluiters

Fittingen

Snel-  
koppelingenSlangen,  
hessels en  
toebehorenRoestvast  
staalMalleable  
fittingenRingleiding-  
systemenGereedschap  
& reinigungs-  
techniek

Compressoren

Hydrauliek

# INDUSTRIËLE SLANGEN

## FX heldere zuigslang

Heldere PVC slang met staaldraadpiraal.

**Koude buigradius:** -45°C

**Vacuüm:** 711 mm Hg = 94% bij 20°C

**Toepassing:** Geschikt voor het zuiging en afvoer van water, mest, chemicaliën, afvalwater, korrels en ander afvalmateriaal. Gebruikte grondstoffen zijn conform de FDA-eisen voor gebruik met voedingsmiddelen.

**Drukwaarde:** Opgegeven waarden zijn gebaseerd op kortstondige barstdruk van de slang bij 20°C, veiligheidsfactor 3:1.

**Opmerking:** Iedere temperatuurverhoging boven 20°C heeft een negatief effect op de drukbestendigheid.

**Chemische weerstand:** Bestand tegen de meeste oxiderende en reducerende stoffen en verdunde zuren en logen.

TECH DATA  
**20214**

**Temperatuur:**  
-5°C tot +65°C



De componenten gebruikt bij productie van deze slang zijn conform EC-en FDA-eisen.



### Helder - 10 meter rol

5998	-ID-	mm	bar	mm
FX075-10	3/4"	3.4	6	80
FX100-10	1"	4	6	100
FX125-10	1.1/4"	4.8	5	130
FX150-10	1.1/2"	5.5	5	155
FX200-10	2"	7	5	200
FX250-10	2.1/2"	7	4	260
FX300-10	3"	8	4	320

### Helder - 30 meter rol

5998	-ID-	mm	bar	mm
FX050-30	1/2"	3	6	50
FX075-30	3/4"	3.4	6	80
FX100-30	1"	4	5	100
FX150-30	1.1/2"	5.5	5	155
FX200-30	2"	7	5	200
FX300-30	3"	8	4	320

Pneumatiek

Lucht-conditionering

Afsluiters

Fittingen

Snel-koppelingen

Slangen, hessels en toebehoren

Roestvast staal

Malleable fittingen

Ringleiding-systemen

Gereedschap & reinigings-techniek

Compressoren

Hydrauliek

# INDUSTRIËLE SLANGEN

## Superflexibele medium duty zuigslang

Pneumatiek

Superflexibele medium duty zuigslang is een robuuste slang voor algemene doeleinden.

Goede plet- en weerbestendigheid, en zeer eenvoudig in gebruik als gevolg van de extra flexibiliteit. Wit ingekapseld nylon helixspiraal in superflexibel groen pvc.

Luchtconditionering

**Vacuüm:** 680mm Hg = 90% bij 20°C

**Toepassing:** Geschikt voor algemene pomp- en zuigtoepassingen in de landbouw, bouw en waterbehandelingsindustrie. Vervoer van water, slib, mest en overig afval. Kan ook worden gebruikt om te kleine deeltjes te vervoeren zoals veevoer en kunststof korrels.

Afsluiters

**Drukwaarde:** Opgegeven waarden zijn gebaseerd op kortstondige barstdruk van de slang bij 20°C, veiligheidsfactor 3:1.

Fittingen

**Opmerking:** Iedere temperatuurverhoging boven 20°C heeft een negatief effect op de drukbestendigheid.

**Chemische weerstand:** Bestand tegen de meeste oxiderende en reducerende stoffen en verdunde zuren en logen.

Snelkoppelingen

TECH DATA  
**10222**

**Temperatuur:**  
-15°C tot +60°C

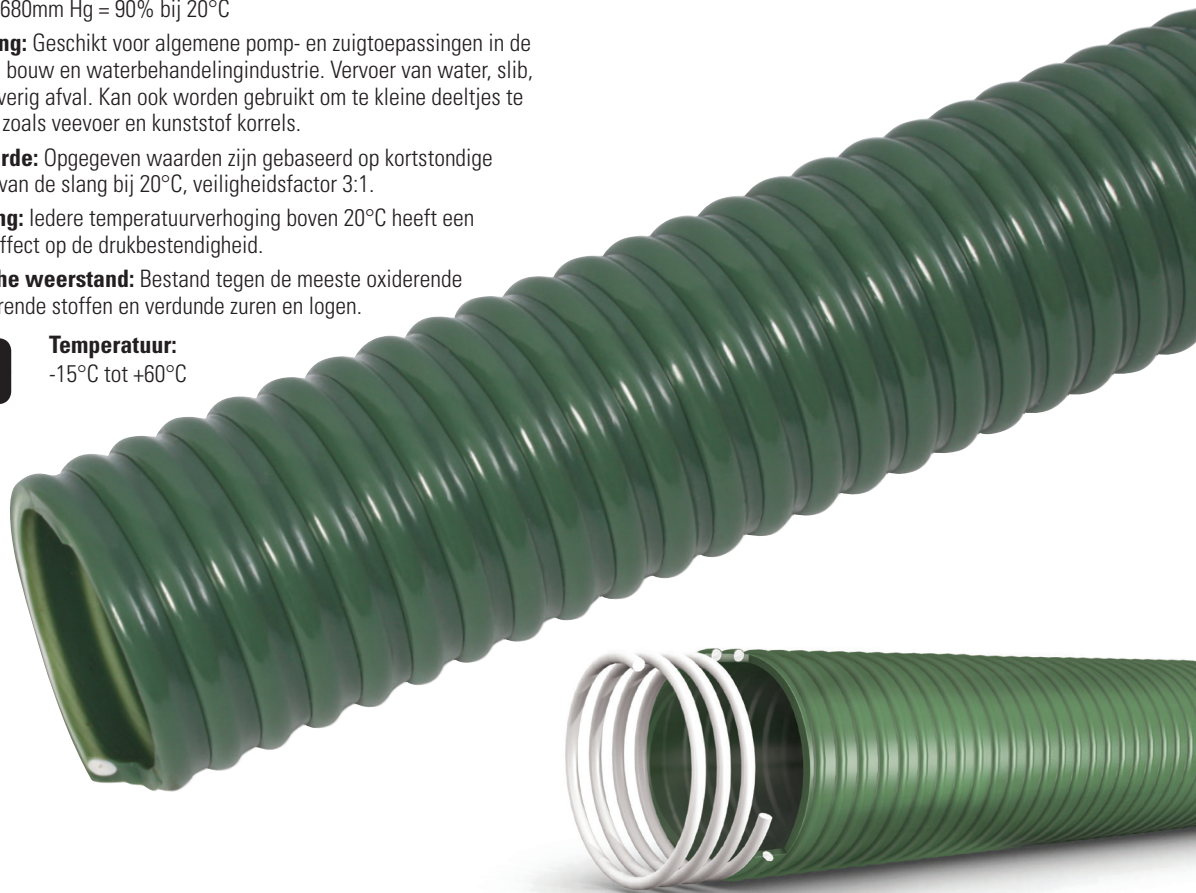

Slangen, hespels en toebehoren

Roestvast staal

Malleable fittingen

Ringleidingssystemen

### Donker olijfgroen - 10 meter rol

5998	-ID-	mm	bar	mm
SFMS34-10	3/4"	3.3	8	100
SFMS1-10	1"	3.5	8	110
SFMS114-10	1.1/4"	3.7	7	135
SFMS112-10	1.1/2"	4	7	150
SFMS2-10	2"	4.3	6.5	200
SFMS212-10	2.1/2"	5.2	7	250
SFMS3-10	3"	5	4.5	300
SFMS4-10	4"	6	5	400

### Donker olijfgroen - 30 meter rol

5998	-ID-	mm	bar	mm
SFMS34-30	3/4"	3.3	8	100
SFMS1-30	1"	3.5	8	110
SFMS114-30	1.1/4"	3.7	7	135
SFMS112-30	1.1/2"	4	7	150
SFMS2-30	2"	4.3	6.5	200
SFMS212-30	2.1/2"	5.2	7	250
SFMS3-30	3"	5	4.5	300
SFMS4-30	4"	6	5	400
SFMS6-30	6"	7.5	2	600

Gereedschap & reinigings-techniek

Compressoren

Hydrauliek

# INDUSTRIËLE SLANGEN

## Oliebestendige zuigslang

Oliebestendige zuigslang is een robuuste slang voor algemene doeleinden. De slang heeft een gladde boring voor minimale stromingsweerstand. Goede plet- en weerbestendigheid. Wit ingekapseld nylon helixspiraal in een oliebestendig blauw pvc.

**Vacuüm:** 680mm Hg = 90% bij 20°C

**Drukwaarde:** Opgegeven waarden zijn gebaseerd op kortstondige barstdruk van de slang bij 20°C, veiligheidsfactor 3:1.

**Opmerking:** Iedere temperatuurverhoging boven 20°C heeft een negatief effect op de drukbestendigheid.

**Chemische weerstand:** Geschikt voor olie, diesel, paraffine, hydraulische olie, smeerolie, minerale oliën en vetten.

TECH DATA  
**10223**

**Temperatuur:**  
-15°C tot +60°C



### Blauw - 10 meter rol

5998	-ID-	mm	bar
BORS34-10	3/4"	3.5	8
BORS1-10	1"	4	8
BORS114-10	1.1/4"	4	7
BORS112-10	1.1/2"	4.5	7
BORS2-10	2"	4.5	6.5
BORS212-10	2.1/2"	4.5	5
BORS3-10	3"	5	4.5

### Blauw - 30 meter rol

5998	-ID-	mm	bar
BORS34-30	3/4"	3.5	8
BORS1-30	1"	4	8
BORS114-30	1.1/4"	4	7
BORS112-30	1.1/2"	4.5	7
BORS2-30	2"	4.5	6.5
BORS212-30	2.1/2"	4.5	5
BORS3-30	3"	5	4.5

Pneumatiek

Lucht-  
conditionering

Afsluiters

Fittingen

Snel-  
koppelingen

Slangen,  
hessels en  
toebehoren

Roestvast  
staal

Malleable  
fittingen

Ringleiding-  
systemen

Gereedschap  
& reinigings-  
techniek

Compressoren

Hydrauliek

# INDUSTRIËLE SLANGEN

High performance assortiment afzuigslangen, vervaardigd in Europa. Gemaakt van premium-grade ester polyurethaan samenstelling, versterkt met een veerstaal spiraal met koperen coating.

## Toeassing:

Voor transport van abrasieve vaste stoffen zoals stof, poeder, vezels. Ook geschikt voor de extractie van gasvormige media zoals olienevel en lasrook.

- Uitstekende slijtvastheid
- Spiraal kan geaard worden
- Zeer flexibel en lichtgewicht
- Kleine buigradius
- Goed bestendig tegen olie, benzine en chemicaliën
- Hoge treksterkte en scheurweerstand
- UV & ozonbestendig

## Light polyurethaan afzuigslang

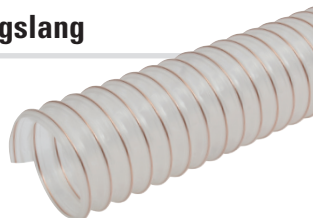

### 0.4mm wanddikte - 10 meter rol

0391	ID mm	OD mm	bar	Vacuum bar	kg per mtr
PURLW-38	38	45	0.61	0.265	0.220
PURLW-50	50	58	0.49	0.216	0.280
PURLW-60	60	68	0.41	0.171	0.340
PURLW-65	65	73	0.38	0.150	0.360
PURLW-75	75	83	0.33	0.117	0.410
PURLW-80	80	88	0.31	0.108	0.440
PURLW-90	90	98	0.29	0.090	0.490
PURLW-100	100	108	0.25	0.072	0.510
PURLW-115	115	123	0.22	0.064	0.580
PURLW-120	120	128	0.21	0.063	0.610
PURLW-125	125	133	0.20	0.050	0.630
PURLW-130	130	138	0.19	0.050	0.660
PURLW-140	140	148	0.18	0.050	0.710
PURLW-150	150	158	0.17	0.050	0.760
PURLW-160	160	168	0.16	0.043	0.810
PURLW-180	180	188	0.14	0.033	0.900
PURLW-200	200	208	0.12	0.033	1.030
PURLW-250	250	258	0.10	0.015	1.280

## Nieuwe kenmerken:

- Antistatische wand - elektrisch en oppervlakteweerstand <109 Ω
- Vlamvertragend
- Microbe bestendig

## Temperatuur:

-40°C tot +90°C

## Kortstondig:

+125°C

Wanddikte ca. 0.4mm

Geleverd in gecomprieeerde vorm (4:1) voor ruimte- en kostenbesparing.

## Medium polyurethaan afzuigslang



### 0.6mm wanddikte - 10 meter rol

0391	ID mm	OD mm	bar	Vacuum bar	kg per mtr
PURMW-38	38	45	1.060	0.320	0.250
PURMW-50	50	58	0.815	0.260	0.360
PURMW-60	60	68	0.680	0.210	0.430
PURMW-65	65	73	0.630	0.180	0.470
PURMW-75	75	83	0.545	0.140	0.530
PURMW-80	80	88	0.510	0.130	0.570
PURMW-90	90	98	0.455	0.115	0.630
PURMW-100	100	108	0.410	0.090	0.660
PURMW-115	115	123	0.355	0.080	0.760
PURMW-120	120	128	0.340	0.075	0.790
PURMW-125	125	133	0.330	0.060	0.820
PURMW-130	130	138	0.315	0.060	0.850
PURMW-140	140	148	0.295	0.060	0.920
PURMW-150	150	158	0.275	0.055	0.980
PURMW-160	160	168	0.255	0.050	1.040
PURMW-180	180	188	0.230	0.040	1.170
PURMW-200	200	208	0.205	0.040	1.540
PURMW-225	225	233	0.180	0.030	1.750
PURMW-250	250	258	0.165	0.015	1.900
PURMW-300	300	309	0.135	0.015	2.530
PURMW-350	350	359	0.115	0.010	2.950
PURMW-400	400	409	0.105	0.010	3.360

## Brugklem - type 212

TECH DATA  
10430

**N**  
NORRES  
baggerman



## W2 - gegalvaniseerd staal

0391	To Suit Hose I.D. mm
212-0035-0000	38-45
212-0045-0000	50-55
212-0055-0000	60-65
212-0065-0000	70-75
212-0075-0000	80
212-0085-0000	90
212-0095-0000	100-102
212-0115-0000	120-127
212-0125-0000	130
212-0135-0000	140
212-0145-0000	150-152
212-0155-0000	160
212-0175-0000	180
212-0195-0000	200
212-0215-0000	225
212-0245-0000	250
212-0295-0000	300
212-0395-0000	400

Pneumatiek

Lucht-conditionering

Afsluiters

Fittingen

Snelkoppelingen

Slangen, hesspels en toebehoren

Roestvast staal

Malleable fittingen

Ringleidingssystemen

Gereedschap &amp; reinigings-techniek

Compressoren

Hydrauliek



# INDUSTRIËLE SLANGEN

## Polyurethaan afzuigslang - gladde boring

### Toepassing:

Afzuiging en het transport van abrasieve stoffen zoals poeders, korrels, granulaten, vezels en stof in industriële ventilatie en luchtstroomsystemen.

Ook voor gassen en vloeistoffen.

Voor gebruik met voedingsmiddelen volgens (EU) nr. 10/2011

- Helderere Ester basis PU met grijs spiraal
- Plet-, weer- en schokbestendig PVC spiraal
- Slijtvast en bestand tegen chemische stoffen
- Gladde boring voor een optimale doorstroming

TECH DATA  
**20559**

**Werktemperatuur:**  
-20°C tot +80°C



De componenten gebruikt bij productie van deze slang zijn conform EC-en FDA-eisen.



### 10 meter rol

0391	ID. mm	mm
PUSB-25-10	25	60
PUSB-38-10	38	78
PUSB-51-10	51	100
PUSB-76-10	76	145
PUSB-102-10	102	200
PUSB-127-10	127	250
PUSB-152-10	152	305
PUSB-203-10	203	410

### 20 meter rol

0391	ID. mm	mm
PUSB-25-20	25	60
PUSB-38-20	38	78
PUSB-51-20	51	100
PUSB-102-20	102	200
PUSB-127-20	127	250

## CRISTALLO FOOD slang

Geschikt voor food en perslucht, multifunctionele slang voor industrie, chemicaliën zonder oplosmiddelen, laboratoria e.d.

**Temperatuur:**  
-20°C tot +60°C



De componenten gebruikt bij productie van deze slang zijn conform EC-en FDA-eisen.

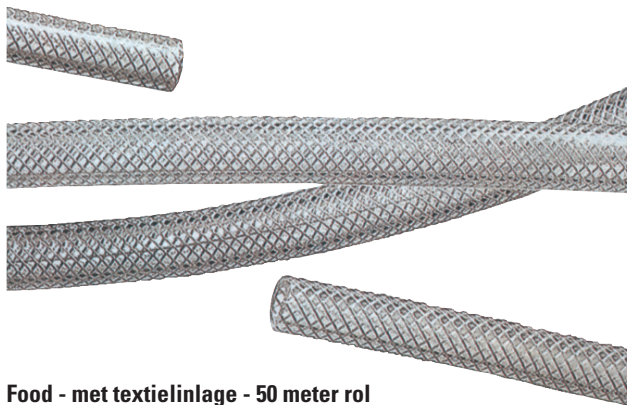

### Food - met textielinlage - 50 meter rol

PVC	OD mm	ID. mm	bar	Material
23201610	16	10	20	Transparant
23201913	19	13	12	Transparant

### Food - met textielinlage - 100 meter rol

PVC	OD mm	ID. mm	bar	Material
23201206	12	6	20	Transparant

Pneumatiek

Lucht-  
conditionering

Afsluiters

Fittingen

Snel-  
koppelingen

Slangen,  
hessels en  
toebehoren

Roestvast  
staal

Malleable  
fittingen

Ringleiding-  
systemen

Gereedschap  
& reinigungs-  
techniek

Compressoren

Hydrauliek

# INDUSTRIËLE SLANGEN

## Antistatische slang - BS2050

Pneumatiek

Duurzame slang, geheel rubber samenstelling.

Conform de vereisten van BS2050 specificatie voor 20 bar werkdruk.

- Geschikt voor alle persluchttoepassingen.
- Geschikt voor gebruik op plaatsen waar antistatische eigenschappen de voorkeur hebben, zoals raffinaderijen en offshore olie- en gastoeepassingen.

### Constructie:

**Voering:** Elektrisch geleidende SBR rubber.

**Buitenmantel:** Egaal zwart SBR rubber.

### Temperatuur:

-20°C to +80°C

### Maximale werkdruk:

20 bar



**JAYMAC**  
Industrial Hose & Accessories

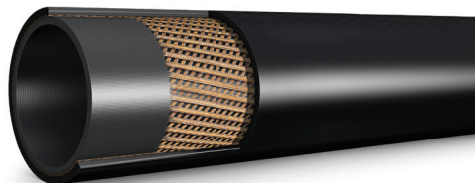

Luchtconditionering

Afsluiters

Fittingen

Snelkoppelingen

Slangen, hespels en toebehoren

## Raupastam slang

TECH DATA

30253

Deze Raupastam luchtslang is een bijzondere kwaliteitsslang die zich onderscheidt door de volgende kenmerken:

- Zeer fijn synthetisch geweven beschermmantel.
- Zeer flexibel en lichtgewicht.
- Vergaand chemisch bestendig tegen olie, benzine, verdunde zuren & logen
- Dunwandig.
- Slijtvast.

### Temperatuur:

-30°C tot +80°C

### Maximale werkdruk:

25 bar



### 50 meter rol

SLAN

OD mm

ID mm

bar

Blauw

L m

80701713

17,6

13

28

Blauw

50

Roestvast staal

Malleable fittingen

Ringleidingssystemen

## Raupastam FOOD slang

- Voor drinkwater, voedingsstoffen, perslucht en ademlucht.
- Laat geen geur of smaak na. Geschikt voor opsteek koppelingen.
- Deze slang is zeer slijtvast, lichtgewicht en bestand tegen waterslag. Tevens zeer goed bestand tegen UV licht.
- Door de fijne kruisweving treedt bij 8 bar ca. 2% lengtekrimp op.
- Vergaand chemisch bestendig tegen olie, benzine, verdunde zuren & logen

### Temperatuur:

-10°C tot +60°C



### Food - 50 meter rol

SLAN

OD mm

ID mm

bar

Zwart

L m

81708206

8,2

6

40

Zwart

50

Hydrauliek

### 20 meter rol

SLAN

ID

OD mm

bar

bar

ASAH-1/4-20

1/4"

14

20

60

ASAH-5/16-20

5/16"

16

20

60

ASAH-3/8-20

3/8"

18

20

60

ASAH-1/2-20

1/2"

22

20

60

ASAH-5/8-20

5/8"

26

20

60

ASAH-3/4-20

3/4"

30

20

60

ASAH-1-20

1"

36

20

60

### 60 meter rol

SLAN

ID

OD mm

bar

bar

ASAH-3/4-60

3/4"

30

20

60

ASAH-1-60

1"

36

20

60

### 100 meter rol

SLAN

ID

OD mm

bar

bar

ASAH-1/4-100

1/4"

14

20

60

ASAH-5/16-100

5/16"

16

20

60

ASAH-3/8-100

3/8"

18

20

60

ASAH-1/2-100

1/2"

22

20

60

ASAH-5/8-100

5/8"

26

20

60

## TWT PTFE slang

TECH DATA

30254

Zeer goede temperatuur- en chemische bestendigheid. Zuur-, loog-, olie- en benzinebestendig.

De werkdruk is zeer afhankelijk van de temperatuur.

Gecalibreerd volgens kwaliteitsnorm BS EN ISO 13000-1:2005

Andere maten of uitvoeringen zijn op aanvraag leverbaar.

Als gevolg van milieu vriendelijke productie methoden kunnen de rollengtes van de bovenstaande PTFE slangen afwijken of worden onderbroken. Onderbrekingen worden met een gekleurde plakker aangegeven

Temperatuur:  
-73°C tot +260°C



### Food - 25 meter rol

SLAN

OD mm

ID mm

bar

Naturel

L m

24100604

6

4

16

Naturel

± 25

24100806

8

6

11

Naturel

± 25

### Food - 100 meter rol

SLAN

OD mm

ID mm

bar

Naturel

L m

24200604

6

4

16

Naturel

± 100

24200806

8

6

11

Naturel

± 100

# SPIRAALSLANGEN

## PU spiraalslang

TECH DATA  
**3133**

Ook verkrijgbaar in blauw en geel.



### Draibare koppeling met anti-kliekveer - messing vernikkeld - BSPT male

5030	OD mm	ID mm	-m-	W	Z	Material
2196-4229	6	4	2	1/4"	Geel	
2196-4230	6	4	4	1/4"	Geel	
2196-4231	6	4	6	1/4"	Geel	
2196-4232	6	4	8	1/4"	Geel	
2196-4233	6	4	10	1/4"	Geel	
2196-4234	8	5	2	1/4"	Geel	
2196-4235	8	5	4	1/4"	Geel	
2196-4236	8	5	6	1/4"	Geel	
2196-4237	8	5	8	1/4"	Geel	
2196-4238	8	5	10	1/4"	Geel	
2196-4239	8	5	12	1/4"	Geel	
2196-4240	10	6.5	2	1/4"	Geel	
2196-4241	10	6.5	4	1/4"	Geel	
2196-4242	10	6.5	6	1/4"	Geel	
2196-4243	10	6.5	8	1/4"	Geel	
2196-4244	10	6.5	10	1/4"	Geel	
2196-4245	10	6.5	12	1/4"	Geel	
2196-4246	12	8	2	3/8"	Geel	
2196-4247	12	8	4	3/8"	Geel	
2196-4248	12	8	6	3/8"	Geel	
2196-4249	12	8	8	3/8"	Geel	
2196-4250	12	8	10	3/8"	Geel	
2196-4251	12	8	12	3/8"	Geel	

5030	OD mm	ID mm	-m-	W	Z	Material
2196-4252	6	4	2	1/4"	Rood	
2196-4253	6	4	4	1/4"	Rood	
2196-4254	6	4	6	1/4"	Rood	
2196-4255	6	4	8	1/4"	Rood	
2196-4256	6	4	10	1/4"	Rood	
2196-4257	8	5	2	1/4"	Rood	
2196-4258	8	5	4	1/4"	Rood	
2196-4259	8	5	6	1/4"	Rood	
2196-4260	8	5	8	1/4"	Rood	
2196-4261	8	5	10	1/4"	Rood	
2196-4262	8	5	12	1/4"	Rood	
2196-4263	10	6.5	2	1/4"	Rood	
2196-4264	10	6.5	4	1/4"	Rood	
2196-4265	10	6.5	6	1/4"	Rood	
2196-4266	10	6.5	8	1/4"	Rood	
2196-4267	10	6.5	10	1/4"	Rood	
2196-4268	10	6.5	12	1/4"	Rood	
2196-4269	12	8	2	3/8"	Rood	
2196-4270	12	8	4	3/8"	Rood	
2196-4271	12	8	6	3/8"	Rood	
2196-4272	12	8	8	3/8"	Rood	
2196-4273	12	8	10	3/8"	Rood	
2196-4274	12	8	12	3/8"	Rood	

5030	OD mm	ID mm	-m-	W	Z	Material
2196-4275	6	4	2	1/4"	Blauw	
2196-4276	6	4	4	1/4"	Blauw	
2196-4277	6	4	6	1/4"	Blauw	
2196-4279	6	4	10	1/4"	Blauw	
2196-4280	8	5	2	1/4"	Blauw	
2196-4281	8	5	4	1/4"	Blauw	
2196-4282	8	5	6	1/4"	Blauw	
2196-4283	8	5	8	1/4"	Blauw	
2196-4284	8	5	10	1/4"	Blauw	
2196-4285	8	5	12	1/4"	Blauw	
2196-4286	10	6.5	2	1/4"	Blauw	
2196-4287	10	6.5	4	1/4"	Blauw	
2196-4288	10	6.5	6	1/4"	Blauw	
2196-4289	10	6.5	8	1/4"	Blauw	
2196-4290	10	6.5	10	1/4"	Blauw	
2196-4291	10	6.5	12	1/4"	Blauw	
2196-4292	12	8	2	3/8"	Blauw	
2196-4293	12	8	4	3/8"	Blauw	
2196-4294	12	8	6	3/8"	Blauw	
2196-4295	12	8	8	3/8"	Blauw	
2196-4296	12	8	10	3/8"	Blauw	
2196-4297	12	8	12	3/8"	Blauw	

TECH DATA  
**3133**

## PU spiraalslang - met blaaspistool

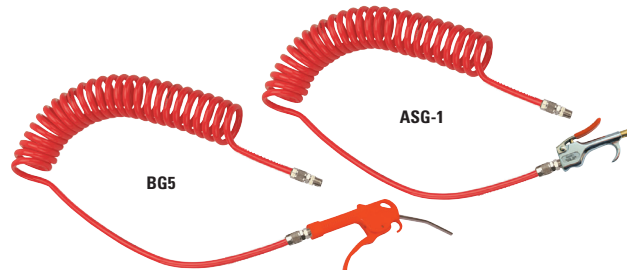

### BSPT male

5030	OD mm	ID mm	-mtrs-	BSPT	Blow Gun Type
2027-3967	6	4	2	1/4"	ASG-1
2027-3975	6	4	4	1/4"	ASG-1
2027-4007	6	4	2	1/4"	BG5
2027-4015	6	4	4	1/4"	BG5
2027-4023	10	6.5	2	1/4"	ASG-1
2025-2763	10	6.5	4	1/4"	ASG-1
2027-4049	10	6.5	6	1/4"	ASG-1
2027-4056	10	6.5	2	1/4"	BG5
2027-4064	10	6.5	4	1/4"	BG5
2027-4072	10	6.5	6	1/4"	BG5

## PU DUO spiraalslang

Werktemperatuur:  
-20°C tot +70°C

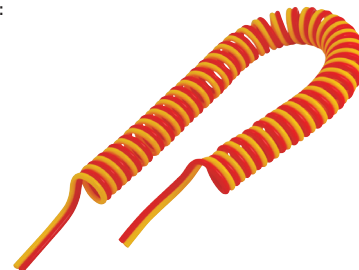

### Zonder koppelingen

5030	OD mm	ID mm	-mtrs-	Z	Material
TWIN80505RY	8	5	2.5	Rood/Geel	
TWIN10656RY	10	6.5	3	Rood/Geel	
TWIN12806RY	12	8	3	Rood/Geel	

Pneumatiek

Lucht-conditionering

Afsluiters

Fittingen

Snelkoppelingen

Slangen, hessels en toebehoren

Roestvast staal

Malleable fittingen

Ringleidingssystemen

Gereedschap & reinigingstechniek

Compressoren

Hydrauliek

# SPIRAALSLANGEN

## PU spiraalslang Coilhose® - Type PUC

Pneumatiek Ontwikkeld om de twee meest voorkomende beperkingen van Nylon slang uit te sluiten: knikbestendigheid en vochtbestendigheid. Deze lichtgewicht slang is extreem flexibel en knikvrij, tevens slijtvrij en tevens bestand tegen olie (niet zuurbestendig).

TECH DATA  
**3134**

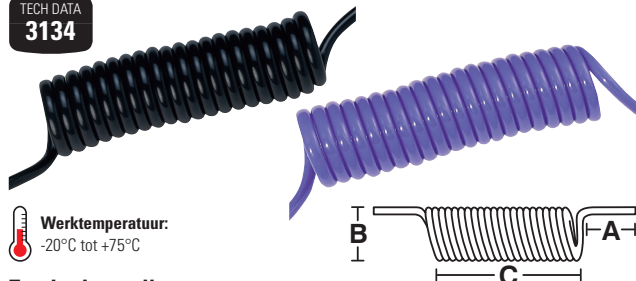

Werktemperatuur:  
-20°C tot +75°C

### Zonder koppelingen

5030	OD mm	ID mm	A mm	B mm	C mm	~m~	
PUC4/1	4	2.5	80	26	60	1	Zwart
PUC4/2	4	2.5	80	26	120	2	Zwart
PUC6/1	6	4	120	37	51	1	Zwart
PUC6/2	6	4	120	37	120	2	Zwart
PUC6/3	6	4	120	37	185	3	Zwart
PUC8/2	8	5	150	47	140	2	Zwart
PUC8/3	8	5	150	47	210	3	Zwart
PUC8/5	8	5	150	47	345	5	Zwart
PUC4/1B	4	2.5	80	26	60	1	Blauw
PUC4/2B	4	2.5	80	26	120	2	Blauw
PUC6/1B	6	4	120	37	51	1	Blauw
PUC6/2B	6	4	120	37	120	2	Blauw
PUC6/3B	6	4	120	37	185	3	Blauw
PUC8/2B	8	5	150	47	140	2	Blauw
PUC8/3B	8	5	150	47	210	3	Blauw
PUC8/5B	8	5	150	47	345	5	Blauw

TECH DATA  
**3135**



### Vaste koppeling - blank messing - BSPT male

5030	OD mm	~m~	
PUC4/1-18	4	1	1/8"
PUC4/1-14	4	1	1/4"
PUC4/2-18	4	2	1/8"
PUC4/2-14	4	2	1/4"
PUC6/1-18	6	1	1/8"
PUC6/1-14	6	1	1/4"
PUC6/2-18	6	2	1/8"
PUC6/2-14	6	2	1/4"
PUC6/3-18	6	3	1/8"
PUC6/3-14	6	3	1/4"
PUC8/2-14	8	2	1/4"
PUC8/2-38	8	2	3/8"
PUC8/3-14	8	3	1/4"
PUC8/5-14	8	5	1/4"

## Flexi-Braid heavy duty PU spiraalslang

TECH DATA  
**20345**

Heavy duty PU spiraalslang met textielinlage & draaibare koppelingen. Zeer slijtvast, lichtgewicht, knikvrij & flexibel.

Temperatuur:  
-20°C tot +75°C

Maximale werkdruk:  
12 bar bij 20°C

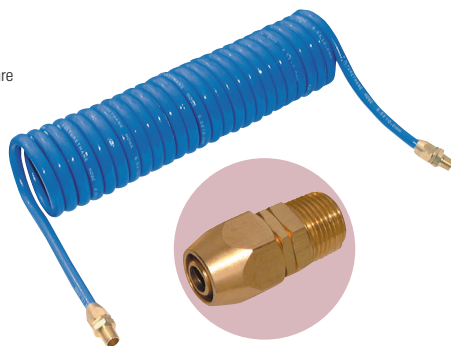

### 1/4" draaibare koppelingen - diverse lengtes

SPSK	OD mm	ID mm		~m~
IBR10-50	10	6.5	1/4"	5
IBR10-75	10	6.5	1/4"	7.5
IBR12-50	12	8	1/4"	5
IBR12-75	12	8	1/4"	7.5

TECH DATA  
**20350**

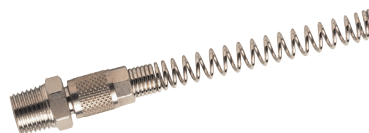

### Messing vernikkeld - met anti-knikveer - BSPT male

5030	Passend op	
PF0406-14-NG	6/4	1/4"
PF0508-14-NG	8/5	1/4"
PF0610-14-NG	10/6.5	1/4"
PF0812-14-NG	12/8	1/4"
PF0812-38-NG	12/8	3/8"



### Blank messing - BSPT male

5030	Passend op	
PF0406-14	6/4	1/4"
PF0508-14	8/5	1/4"
PF0610-14	10/6.5	1/4"
PF0812-14	12/8	1/4"
PF0812-38	12/8	3/8"

Luchtconditionering

Afsluiters

Fittingen

Snelkoppelingen

Slangen, hoespels en toebehoren

Roestvast staal

Malleerbare fittingen

Ringleidingssystemen

Gereedschap & reinigingstechniek

Compressoren

Hydrauliek

# SPIRAALSLANGEN

## PA Nylon 12 spiraalslang

TECH DATA  
**3138**

**Werktemperatuur:**  
-40°C tot +80°C

- Veiligheidsfactor: 3 tot 1
- Bestand tegen een breed scala aan chemicaliën
- Olie- en benzinebestendig (niet zuurbestendig)



### Vaste koppeling met anti-knikveer - blank messing - BSPT male

0306



N12C60402.5MB	6	4	2,5	1/4"	24	Blauw
N12C60405MB	6	4	5	1/4"	24	Blauw
N12C604010MB	6	4	10	1/4"	24	Blauw
N12C604015MB	6	4	15	1/4"	24	Blauw
N12C60402.5MR	6	4	2,5	1/4"	24	Rood
N12C60405MR	6	4	5	1/4"	24	Rood
N12C604010MR	6	4	10	1/4"	24	Rood
N12C604015MR	6	4	15	1/4"	24	Rood
N12C80602.5MB	8	6	2,5	1/4"	24	Blauw
N12C80605MB	8	6	5	1/4"	24	Blauw
N12C806010MB	8	6	10	1/4"	24	Blauw
N12C806015MB	8	6	15	1/4"	24	Blauw
N12C80602.5MR	8	6	2,5	1/4"	24	Rood
N12C80605MR	8	6	5	1/4"	24	Rood
N12C806010MR	8	6	10	1/4"	24	Rood
N12C806015MR	8	6	15	1/4"	24	Rood
N12C100802.5MB	10	8	2,5	1/4"	15	Blauw
N12C100805MB	10	8	5	1/4"	15	Blauw
N12C1008010MB	10	8	10	1/4"	15	Blauw
N12C1008015MB	10	8	15	1/4"	15	Blauw
N12C100802.5MR	10	8	2,5	1/4"	15	Rood
N12C100805MR	10	8	5	1/4"	15	Rood
N12C1008010MR	10	8	10	1/4"	15	Rood
N12C1008015MR	10	8	15	1/4"	15	Rood
N12C120902.5MB	12	9	2,5	3/8"	17	Blauw
N12C120905MB	12	9	5	3/8"	17	Blauw
N12C1209010MB	12	9	10	3/8"	17	Blauw
N12C1209015MB	12	9	15	3/8"	17	Blauw
N12C120902.5MR	12	9	2,5	3/8"	17	Rood
N12C120905MR	12	9	5	3/8"	17	Rood
N12C1209010MR	12	9	10	3/8"	17	Rood
N12C1209015MR	12	9	15	3/8"	17	Rood

Voor

**blaaspistolen**



...zie pagina 459

Pneumatiek

Lucht-  
conditionering

Afsluiters

Fittingen

Snel-  
koppelingen

Slangen,  
hessels en  
toebehoren

Roestvast  
staal

Malleable  
fittingen

Ringleiding-  
systemen

Gereedschap  
& reinigings-  
techniek

Compressoren

Hydrauliek

# SPIRAALSLANGEN



## Industriële PU spiraalslang

**ALLFLOW**

Elastisch & knikvrij

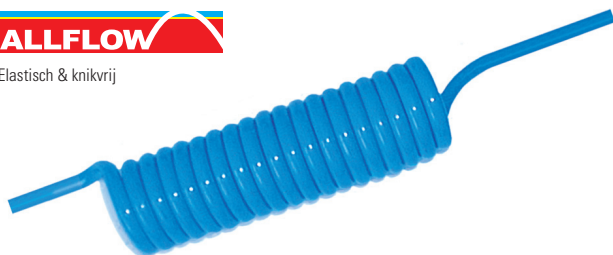

Pneumatiek

Lucht-  
conditionering

Afsluiters

### Zonder koppelingen - diverse lengtes

	SPSK	OD mm	ID mm	m	bar	
	28200805	8	5	4	12	Blauw
	28210805	8	5	6	12	Blauw
	28220805	8	5	8	12	Blauw
Fittingen	28261065	10	6.5	2	12	Blauw
	28271065	10	6.5	4	12	Blauw
	28281065	10	6.5	6	12	Blauw
	28291065	10	6.5	8	12	Blauw
Snel- koppelingen	28231208	12	8	4	12	Blauw
	28241208	12	8	6	12	Blauw
	28251208	12	8	8	12	Blauw

## PA DUO spiraalslang

**ALLFLOW**

PA-Nylon 11/12 spiraalslang.  
Niet zuurbestendig,  
wel olie- &  
bezienebestendig.



Roestvast  
staal

Malleable  
fittingen

### Zonder koppelingen - 10 meter lengte

	SPSK	OD mm	ID mm		m
	18890604	6	4	Zwart/Blauw	10
	18890806	8	6	Zwart/Blauw	10
	18891008	10	8	Zwart/Blauw	10

Ringleiding-  
systemen

Gereedschap  
& reinigungs-  
techniek

Compressoren

Hydrauliek

## Draibare inschroefkoppeling

**ALLFLOW**

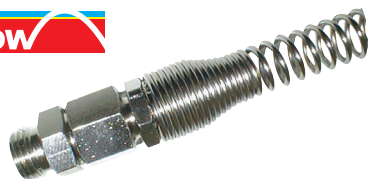

### Opsteek/BSP male - 360° draaibaar

OPST	OD mm	BSP
11218513	8/5	1/4"
11211521	15/12	1/2"

**LUDECKE**

TECH DATA  
30255

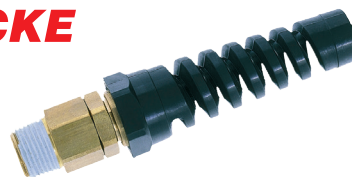

### Met kunststof anti-knikveer - BSP male met PTFE coating

SPSK	OD mm	ID mm	BSPT
DVK5814	8	5	1/4"
DVK651014	10	6.5	1/4"
DVK81214	12	8	1/4"
DVK81238	12	8	3/8"
DVK11612	16	11	1/2"
SVS131934	19	13	3/4"

## Bundelspiraal - zwart

Voor het bundelen en/of beschermen van  
slangen of kabels.

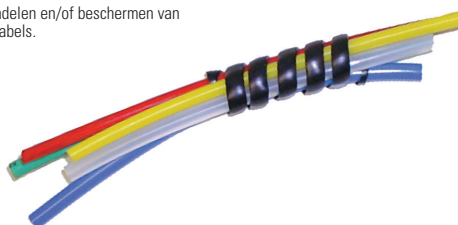

### LDPE

PE	ID mm	L m	
28210604	5-20mm	50	Zwart
28210806	7-40mm	50	Zwart
28211209	11-60mm	50	Zwart

# BUIZEN

## Koperen buis



TECH DATA  
820



### Gegloeide koperen buis - BS2871/2/C106 (EN1057) - 10 meter rol

KOPB	OD mm	ID mm	bar	bar	L m
MCT-4	4	2.8	137	685	10
MCT-6	6	4.4	121	605	10
MCT-8	8	6.4	91	455	10
MCT-10	10	8.4	72	360	10
MCT-12	12	10.4	68	340	10

### Gegloeide koperen buis - BS2871/2/C106 (EN1057) - 30 meter rol

KOPB	OD mm	ID mm	bar	bar	L m
MCT-4/30	4	2.8	137	685	30
MCT-6/30	6	4.4	121	605	30
MCT-8/30	8	6.4	91	455	30
MCT-10/30	10	8.4	72	360	30
MCT-12/30	12	10.4	68	340	30

Pneumatiek

Lucht-conditionering

Afsluiters

Fittingen

Snel-koppelingen

Slangen, hessels en toebehoren

Roestvast staal

Malleable fittingen

Ringleiding-systemen

Gereedschap & reinigings-techniek

Compressoren

Hydrauliek

Voor



### KIWA gekeurde messing knelkoppelingen



...zie pagina 175

Voor



### universele messing knelkoppelingen

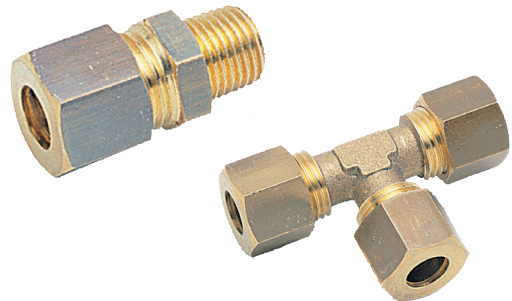

...zie pagina 172

# LEIDINGKNIPPERS

## Leidingkniptang - metaal

Pneumatiek

Verchroomde metalen & kunststof leidingkniptangen met verwisselbare mesjes. Een onmisbaar stuk gereedschap voor het snijden van PA, PE, PU, PPC, Vinylnan, PVC en vele andere slangen.



Luchtconditionering

Afsluiters

### Voor slang $\varnothing$ 2-12 mm

RECT



27000216

Leidingkniptang

27010216

Vervangingsmes voor leidingkniptang 2-12mm

Fittingen

Snelkoppelingen

### Voor slang $\varnothing$ 4-28 mm

RECT



27000825

Leidingkniptang

27010825

Vervangingsmes voor leidingkniptang 4-28mm

## Leidingknipper - kunststof

Roestvast staal

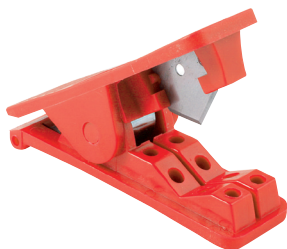

Malleable fittingen

### Voor slang $\varnothing$ 3-16 mm

RECT



PXC058

Rood

Ringleidingssystemen

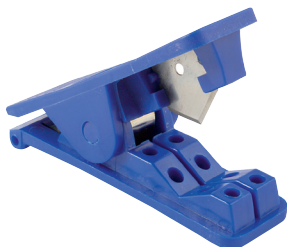

### Voor slang $\varnothing$ 3-16 mm

5010



KTC-1

Blauw

Hydrauliek

## Pijpsnijder

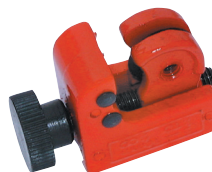

### Voor slangen en buizen $\varnothing$ 3-16 mm

RECT

CTC2



### Voor slangen en buizen $\varnothing$ 3-30 mm

RECT

CTC1



### Voor slangen en PVC/PVR buizen $\varnothing$ 6-42 mm

RECT

LBS-120



# KOELMIDDELSLANG - FLEXIBEL SEGMENTSLANGSYSTEEM



TECH DATA  
**68071**

**Toepassing:** Geschikt voor gebruik met aceton, alcohol, ethyl, vetten, oliën, benzine en natriumhydroxide.  
Niet voor gebruik met chloor, zuren, ammoniumhydroxide, sterke alkaliën en hypochloriet.

**Materiaal:** POM  
**Aanbevolen maximale werkdruk:** 20-30 psi  
**Aanbevolen maximale flow:** 1800 liter per uur  
**Uitwisselbaar met:** Loc-Line

**Maximale werktemperatuur:** +76°C

## 1/4" systeem



### Rond mondstuk

0518

Nozzle  
Hole  
Size

28015	1/16"
28016	1/8"
28017	1/4"



### Rond mondstuk 90°

0518

Nozzle  
Hole  
Size

28019	1/16"
28020	1/8"
28021	1/4"



### Douche mondstuk 90°

0518

Nozzle  
Hole  
Size

28022	60mm
-------	------



### Vlak mondstuk

0518

Nozzle  
Hole  
Size

28027	60mm
-------	------



### Breed mondstuk

0518

Nozzle  
Hole  
Size

28028	1"
-------	----



### Verstelbaar douche mondstuk

0518

Nozzle  
Hole  
Size

28029	40mm
-------	------



### Aansluitnippel - NPT male

0518

28032	1/8"
28033	1/4"

Pneumatiek

Lucht-  
conditionering

Afsluiters

Fittingen

Snel-  
koppelingen

Slangen,  
hessels en  
toebehoren

Roestvast  
staal

Malleable  
fittingen

Ringleiding-  
systemen

Gereedschap  
& reinigungs-  
techniek

Compressoren

Hydrauliek

TECH DATA  
**68071**

**Toepassing:** Geschikt voor gebruik met aceton, alcohol, ethyl, vetten, oliën, benzine en natriumhydroxide.  
Niet voor gebruik met chloor, zuren, ammoniumhydroxide, sterke alkaliën en hypochloriet.

**Materiaal:** POM  
**Aanbevolen maximale werkdruk:** 20-30 psi  
**Aanbevolen maximale flow:** 1800 liter per uur  
**Uitwisselbaar met:** Loc-Line

**Maximale werktemperatuur:** +76°C

Pneumatiek

## 1/4" system

Luchtconditionering



Afsluiters

### Y-verbinder

0518

28034

Fittingen

Snelkoppelingen



### T-verbinder

0518

28036

Slangen, hespels en toebehoren

Roestvast staal



### Eindkap

0518

28038

Malleable fittingen

Ringleidingssystemen



### Kniefverbinder 90°

0518

28035

Gereedschap & reinigingstechniek

Compressoren



### Afsluiter - segmentaansluiting/NPT male

0518

28049



1/4"



### Afsluiter - segmentaansluiting/NPT female

0518

28050



1/4"



### Afsluiter - segmentaansluiting

0518

28051



### Terugslagklep - segmentaansluiting

0518

28043

Hydrauliek

# KOELMIDDELSLANG - FLEXIBEL SEGMENTSLANGSYSTEEM



TECH DATA  
**68071**

**Toepassing:** Geschikt voor gebruik met aceton, alcohol, ethyl, vetten, oliën, benzine en natriumhydroxide.  
Niet voor gebruik met chloor, zuren, ammoniumhydroxide, sterke alkaliën en hypochloriet.

**Materiaal:** POM  
**Aanbevolen maximale werkdruk:** 20-30 psi  
**Aanbevolen maximale flow:** 1800 liter per uur  
**Uitwisselbaar met:** Loc-Line

**Maximale werktemperatuur:** +76°C

## 1/4" systeem

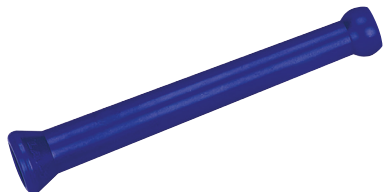

**Verlengsegment**

0518



90

28011



**Borgring**

0518

28042



**Segmentslang - 15 meter rol**

0518



15.24

28012



**Segmentslang - 4 x 150mm**

0518

XS2001

- Inhoud:**
- 1 x aansluitnippel - 1/8" NPT male
  - 1 x aansluitnippel - 1/4" NPT female
  - 1 x rond mondstuk 1/16", 1/8" en 1/4"
  - 280mm segmentslang

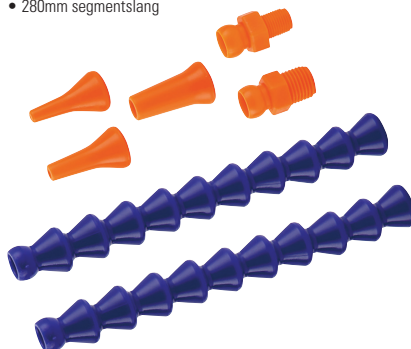

**Segmentslang set**

0518

28003

**Inhoud:**

- 1 x aansluitnippel - 1/4" NPT
- 1 x rond mondstuk 1/8"

**Samengestelde segmentslang**

0518



300

28002



**Montagetang**

0518

28008



**Ringsysteem**

0518



92



446

28013

Pneumatiek

Luchtconditionering

Afsluiters

Fittingen

Snelkoppelingen

Slangen, hessels en toebehoren

Roestvast staal

Malleable fittingen

Ringleidingssystemen

Gereedschap & reinigingstechniek

Compressoren

Hydrauliek

TECH DATA  
**68071**

**Toepassing:** Geschikt voor gebruik met aceton, alcohol, ethyl, vetten, oliën, benzine en natriumhydroxide.  
Niet voor gebruik met chloor, zuren, ammoniumhydroxide, sterke alkaliën en hypochloriet.

**Materiaal:** POM  
**Aanbevolen maximale werkdruk:** 20-30 psi  
**Aanbevolen maximale flow:** 1800 liter per uur  
**Uitwisselbaar met:** Loc-Line

**Maximale werktemperatuur:** +76°C

Pneumatiek

## 1/2" system

Lucht-  
conditionering



### Rond mondstuk

0518

Nozzle  
Hole  
Size

Fittingen	48013	1/4"
	48014	3/8"
	48015	1/2"

Afsluiters



### Aansluitnippel - NPT male

0518

Thread  
Type

Fittingen	48030	3/8"
	48031	1/2"

Snel-  
koppelingen



### Vlak mondstuk

0518

Nozzle  
Hole  
Size

Fittingen	48024	80mm
-----------	-------	------

Slangen,  
hespels en  
toebehoren



### Y-verbinder

0518

Fittingen	48032	
-----------	-------	--

Roestvast  
staal



### Breed mondstuk

0518

Nozzle  
Hole  
Size

Fittingen	48026	1.1/4"
	48027	2.1/2"

Malleable  
fittingen



### Knie verbinder 90°

0518

Fittingen	48034	
-----------	-------	--

Ringleiding-  
systemen

Gereedschap  
& reinigings-  
techniek



### Vlak mondstuk met gaten

0518

Nozzle  
Hole  
Size

Fittingen	48022	5-gats
	48023	7-gats

Compressoren

Hydrauliek

# KOELMIDDELSLANG - FLEXIBEL SEGMENTSLANGSYSTEEM



TECH DATA  
**68071**

**Toepassing:** Geschikt voor gebruik met aceton, alcohol, ethyl, vetten, oliën, benzine en natriumhydroxide.  
Niet voor gebruik met chloor, zuren, ammoniumhydroxide, sterke alkaliën en hypochloriet.

**Materiaal:** POM  
**Aanbevolen maximale werkdruk:** 20-30 psi  
**Aanbevolen maximale flow:** 1800 liter per uur  
**Uitwisselbaar met:** Loc-Line

**Maximale werktemperatuur:** +76°C

## 1/2" system

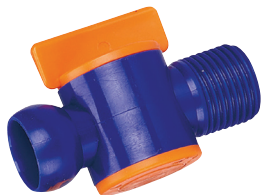

**Afsluiter - segmentaansluiting/NPT male**

0518



48041

1/2"



**Afsluiter - segmentaansluiting/NPT female**

0518



48042

1/2"



**Afsluiter - segmentaansluiting**

0518

48043



**Segment slang - 4 x 150mm**

0518

XS4001



**Segment slang - 15 meter rol**

0518



48010

15,24

**Inhoud:**

- 1 x aansluitnippel - 3/8" NPT male
- 1 x aansluitnippel - 1/2" NPT female
- 1 x rond mondstuk 1/4", 3/8" en 1/2"
- 280mm segment slang

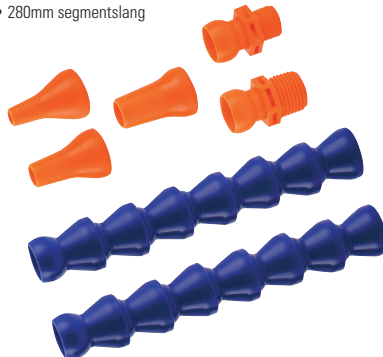

**Segment slang set**

0518

48003

**Inhoud:**

- 1 x aansluitnippel - 1/2" NPT
- 1 x rond mondstuk 3/8"

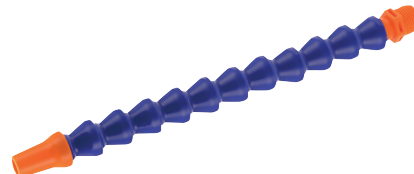

**Samengestelde segment slang**

0518



48002

300



**Montagetang**

0518

48006



**Verlengelement set**

0518

48008

Pneumatiek

Lucht-conditionering

Afsluiters

Fittingen

Snel-koppelingen

Slangen, hessels en toebehoren

Roestvast staal

Malleable fittingen

Ringleiding-systemen

Gereedschap & reinigings-techniek

Compressoren

Hydrauliek

# STAALOMVLOCHTEN SLAG EN ACCESSOIRES

## Nitriël rubber slang

Pneumatiek

De opgegeven druk is gebaseerd op een temperatuur van 20°C

**Temperatuur:**  
-20°C tot 80°C



Luchtconditionering

Afsluiters

### Gegalvaniseerde omvlechting - 50 meter rol

Fittingen

EPDM	bar	L m	ID mm	OD mm
BR-6-50	15	50	6	10
BR-8-50	15	50	8	13
BR-10-50	15	50	10	15
BR-13-50	10	50	13	19

Snelkoppelingen

## EPDM rubber slang

Slangen, hespels en toebehoren

**Temperatuur:**  
-20°C tot 100°C

**RVS**



Roestvast staal

Malleerbare fittingen

### RVS AISI-304 omvlechting - 30 meter rol

Ringleidingssystemen

EPDM	bar	L m	ID mm	OD mm
BX-8	15	30	8	12
BX-10	15	30	10	14
BX-13	15	30	13	18
BX-19	10	30	19	27

Gereedschap & reinigingstechniek

Compressoren

Hydrauliek

## Slangfittingen

**Materiaal:** messing

Door gewijzigde regelgeving kan het geleverde product afwijken van getoonde afbeeldingen, messing vernikkelde uitvoeringen worden uitgefaseerd en vervangen door blank messing



### Inschroef fitting - slangpilaar x BSPT male

EPDM	BSPP	ID mm
MC1/4-6	1/4"	6
MC1/4-8	1/4"	8
MC3/8-10	3/8"	10
MC1/2-10	1/2"	10
MC3/8-13	3/8"	13
MC1/2-13	1/2"	13
MC3/4-19	3/4"	19
MC1-25	1"	25



### Opschroef fitting - slangpilaar x BSP female bolconische dichting

EPDM	BSPP	ID mm
F01/8-6	1/8"	6
F01/4-6	1/4"	6
F03/8-6	3/8"	6
F01/4-8	1/4"	8
F03/8-10	3/8"	10
F03/8-13	3/8"	13
F01/2-13	1/2"	13
F03/4-19	3/4"	19



### Opschroef fitting - slangpilaar x BSP female vlakke dichting (wordt geleverd zonder O-ring)

EPDM	BSPP	ID mm
FP3/8-10BX	3/8"	10
FP1/2-10BX	1/2"	10
FP3/4-10BX	3/4"	10
FP3/8-13BX	3/8"	13
FP1/2-13BX	1/2"	13
FP3/4-13BX	3/4"	13
FP3/4-16BX	3/4"	16
FP3/4-19BX	3/4"	19
FP1-19BX	1"	19
FP1-25BX	1"	25



### Opschroef fitting - slangpilaar 90° knie x BSP female vlakke dichting (wordt geleverd zonder O-ring)

EPDM	BSPP	ID mm
FPN1/2-8	1/2"	8
FPN3/8-10	3/8"	10
FPN1/2-10	1/2"	10
FPN3/4-10	3/4"	10
FPN1/2-13	1/2"	13
FPN3/4-13	3/4"	13
FPN3/4-16	3/4"	16
FPN3/4-19	3/4"	19



### Opschroef fitting - slangpilaar 90° knie x BSP female bolconische dichting

EPDM	BSPP	ID mm
FON1/4-6	1/4"	6
FON1/4-8	1/4"	8
FON3/8-10	3/8"	10
FON1/2-13	1/2"	13
FON3/4-19	3/4"	19



### Knelfitting - slangpilaar x knelring

EPDM	ID mm	OD mm
MB15-10BX	10	15
MB15-13BX	13	15
MB22-13BX	13	22
MB22-19BX	19	22

# STAALOMVLOCHTEN SLAG EN ACCESSOIRES

## Slangfittingen



### Steenpikkel - slangpilaar x steel

EPDM	ID mm	OD mm	mat
HCL10-10	10	10	messing vernikkeld
HCL12	12	12	blank messing
HCL22-19	19	22	blank messing

## Dichtingsringen

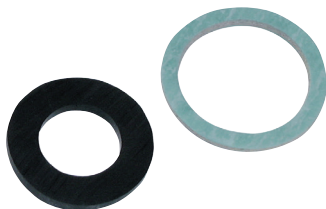

### Voor fittingen met vlakke dichting t.b.v. omvlochten slang

EPDM		
15-8-2MM	EPDM ring 8 x 2mm	3/8"
19-10-2MM	EPDM ring 10 x 2mm	1/2"
24-14-2MM	EPDM ring 14 x 2mm	3/4"
G12	Fiber ring 1/2"	1/2"
G1	Fiber ring 1"	1"
G112	Fiber ring 1.1/2"	1.1/2"
G2	Fiber ring 2"	2"

## Krimphulzen

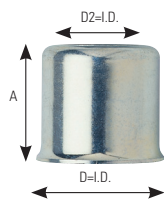

### Zacht staal

EPDM	D mm	A mm	D2 mm
SHF-10	10.1	20	7.5
SHF-12	12.1	20	8.5
SHF-13	13.1	20	8.8
SHF-14	14.1	20	11
SHF-15	15.1	20	12.5
SHF-16	16.1	20	12.5
SHF-17	17.1	20	14.5
SHF-18	18.1	20	14.5
SHF-19	19.1	21	14.8
SHF-20	20.1	22	14.8
SHF-28	28.1	32	20.5

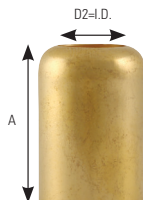

### Blank messing

EPDM	D mm	A mm	D2 mm
HF3588	14.3	19	9.4
HF7325	14.4	25.4	10.9
HF7326	15.1	25.4	11
HF7327	15.9	25.4	11.1
HF7328	16.7	25.4	11.1
HF7329	17.4	25.4	12.7
HF7330	18.2	25.4	12.7
HF7331	19.1	25.4	12.7
HF7332	19.8	25.4	12.7
HF7333	20.6	25.4	15.8
HF7244	22.2	22.5	17.6
HF1275	31.9	31.9	22.2

## RVS

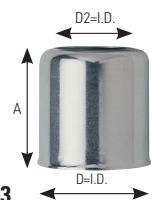

### RVS AISI-303

EPDM	D mm	A mm	D2 mm
STF-11	11.1	20	8.5
STF-12	12.1	20	8.5
STF-13	13.1	20	8.8
STF-14	14.1	20	11
STF-15	15.1	20	12.5
STF-17	17.1	20	14.5
STF-18	18.1	20	14.5
STF-22	22.1	22	15.5

## Aluminium



EPDM	GAT mm	HULS mm	HULS mm
B16X18	12	16	18
B20X22	15	20	22
B21X23	15	21	23
B28X30	19	28	30
B33X35	26	33	35

## RVS



### RVS

EPDM	GAT mm	HULS mm	HULS mm
B15X16SS	11	15	16
B23X25SS	17	23	25
B29X30SS	21	29	30
B36X38SS	29	36	38

## Vernikkeld staal

EPDM	GAT mm	HULS mm	HULS mm
HS9X55	5,5	9	10
HS10X65	6,5	10	11
HS11X65	6,5	11	12
HS11X75	7,5	12	13
HS12X12	12	12,5	13,5
HS125X10	10	12,5	13,5
HS135X75	7,5	13,5	14,5
HS135X10	10	13,5	14,5
HS14X10	10	14	16
HS15X10	10	15	17
HS15X117	11,7	15	17
HS150X117	11,7	15	-
HS16X117	11,7	16	18
HS17X117	11,7	17	19
HS18X138	13,8	18	20
HS19X138	13,8	19	21
HS20X138	13,8	20	22
HS22X156	15,6	22	24
HS23X17	17	23	25
HS245X17	17	24,5	26,5
HS265X195	19,5	26,5	28,5
HS28X205	20,5	28	30
HS30X24	24	30	32
HS32X24	24	32	34
HS33X24	24	33	35
HS34X24	24	34	36
HS36X25	25	36	38
HS38X27	27	38	40
HS40X28	28	40	42
HS45X35	35	45	47

Pneumatiek

Lucht-conditionering

Afsluiters

Fittingen

Snel-koppelingen

Slangen, hessels en toebehoren

Roestvast staal

Malleable fittingen

Ringleiding-systemen

Gereedschap & reinigings-techniek

Compressoren

Hydrauliek

# SLANGPILAREN

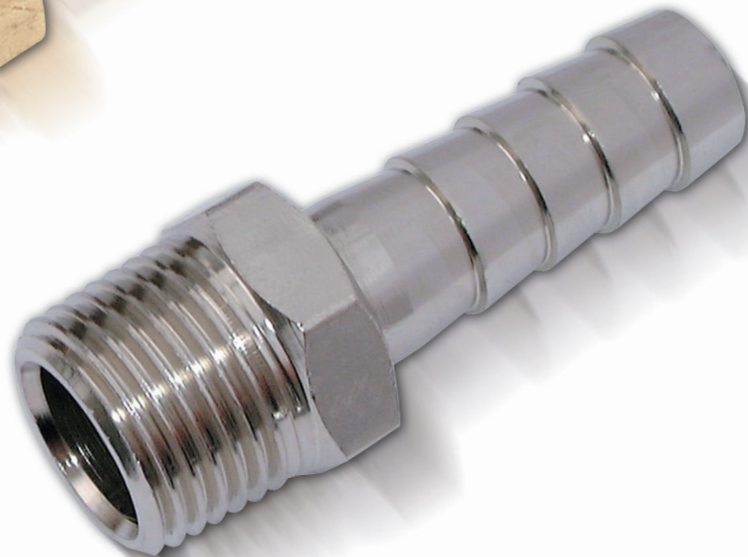
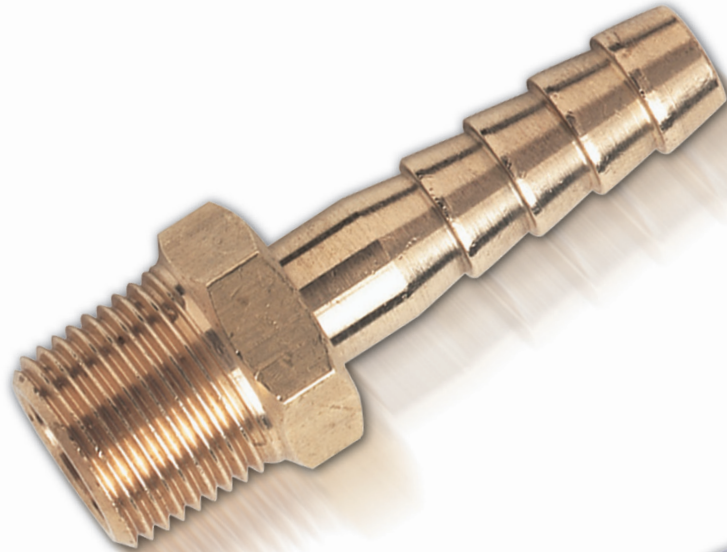
**Schroefdraden:**

BSPT volgens ISO 7.1, BS 21,  
DIN-2999  
BSP volgens ISO 228, klasse A.

**Media:**

Perslucht, water, olie en vloeistoffen  
in het algemeen voor hydraulische en  
pneumatische toepassingen.

Druk en temperatuur is volledig  
afhankelijk van het type slang  
dat wordt toegepast.

Om deze reden moeten de  
waarden worden vastgesteld in  
overeenstemming met de kenmerken  
van de slang.



# SLANGPILAREN



TECH DATA  
**20089**

**Bestendigheid:** standaard, niet geschikt voor: ammoniak, zuren, chloor ed.  
**Veiligheidsfactor:** 3

**Temperatuur:**  
Indicatie: -20°C tot +400°C

**Materiaal:**  
Automaten messing MS-58



De opgegeven werkdruk is gebaseerd op een temperatuur van 20°C.  
Iedere temperatuurverhoging boven 20°C heeft effect op de druk/vacuüm bestendigheid.

## Slangpilaren - blank messing

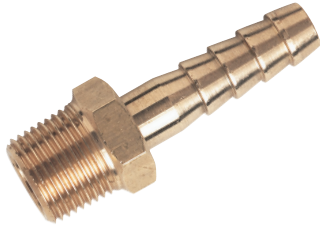

### Slangpilaar inschroef - BSPT male

1010	To Suit Hose I.D. mm	BSPT	bar
GT10/04K	4	1/8"	200
GT10/05K	5	1/8"	200
GT10/06K	6	1/8"	200
GT10/08K	8	1/8"	200
GT10/09K	9	1/8"	200
GT13/04K	4	1/4"	150
GT13/05K	5	1/4"	150
GT13/06K	6	1/4"	150
GT13/08K	8	1/4"	150
GT13/09K	9	1/4"	150
GT13/13K	13	1/4"	150
GT17/06K	6	3/8"	100
GT17/08K	8	3/8"	100
GT17/09K	9	3/8"	100
GT17/13K	13	3/8"	100
GT17/16K	16	3/8"	100
GT17/19K	19	3/8"	100
GT21/06K	6	1/2"	100
GT21/08K	8	1/2"	100
GT21/09K	9	1/2"	100
GT21/13K	13	1/2"	100
GT21/16K	16	1/2"	100
GT21/19K	19	1/2"	100
GT21/25K	25	1/2"	100
GT26/09K	9	3/4"	100
GT26/13K	13	3/4"	100
GT26/16K	16	3/4"	100
GT26/19K	19	3/4"	100
GT26/25K	25	3/4"	100
GT33/13K	13	1"	100
GT33/19K	19	1"	100
GT33/25K	25	1"	100
GT33/31K	31	1"	100
GT42/25K	25	1.1/4"	100
GT42/31K	31	1.1/4"	100
GT48/38K	38	1.1/2"	100
GT52/50K	50	2"	100

## Slangpilaren - messing vernikkeld



### Slangpilaar inschroef - BSPT male

1011	To Suit Hose I.D.	BSPT
GT10/04KNP	4	1/8"
GT10/05KNP	5	1/8"
GT10/06KNP	6	1/8"
GT10/08KNP	8	1/8"
GT10/09KNP	9	1/8"
GT13/04KNP	4	1/4"
GT13/05KNP	5	1/4"
GT13/06KNP	6	1/4"
GT13/08KNP	8	1/4"
GT13/09KNP	9	1/4"
GT13/13KNP	13	1/4"
GT17/06KNP	6	3/8"
GT17/08KNP	8	3/8"
GT17/09KNP	9	3/8"
GT17/13KNP	13	3/8"
GT17/16KNP	16	3/8"
GT17/19KNP	19	3/8"
GT21/06KNP	6	1/2"
GT21/08KNP	8	1/2"
GT21/09KNP	9	1/2"
GT21/13KNP	13	1/2"
GT21/16KNP	16	1/2"
GT21/19KNP	19	1/2"
GT21/25KNP	25	1/2"
GT26/09KNP	9	3/4"
GT26/13KNP	13	3/4"
GT26/16KNP	16	3/4"
GT26/19KNP	19	3/4"
GT26/25KNP	25	3/4"
GT33/13KNP	13	1"
GT33/19KNP	19	1"
GT33/25KNP	25	1"
GT33/31KNP	31	1"
GT42/25KNP	25	1.1/4"
GT42/31KNP	31	1.1/4"
GT48/38KNP	38	1.1/2"
GT52/50KNP	50	2"

Pneumatiek

Lucht-conditionering

Afsluiters

Fittingen

Snel-koppelingen

Slangen, hessels en toebehoren

Roestvast staal

Malleable fittingen

Ringleiding-systemen

Gereedschap & reinigings-techniek

Compressoren

Hydrauliek

## Slangpilaren - blank messing

Pneumatiek

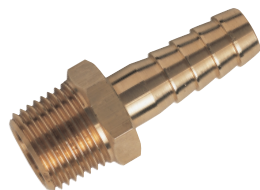

## Slangpilaar inschroef - NPTF male

Afsluiters

1010

To Suit  
Hose  
I.D. mm

650-1004	4	1/8"
650-1005	5	1/8"
650-1006	6	1/8"
650-1305	5	1/4"
650-1306	6	1/4"
650-1308	8	1/4"
650-1706	6	3/8"
650-1710	10	3/8"
650-1713	13	3/8"
650-2110	10	1/2"
650-2113	13	1/2"

Fittingen

Snel-  
koppelingenTECH DATA  
20348

## Tee slangpilaar

Roestvast  
staal

1010

To Suit  
Hose  
I.D. mm

THT-5	5	100
THT-6	6	100
THT-8	8	100
THT-10	10	50
THT-13	13	50

Malleable  
fittingenRingleiding-  
systemenGereedschap  
& reinigings-  
techniekTECH DATA  
20349Haakse slangpilaar inschroef -  
BSPT male

1010

To Suit  
Hose  
I.D. mm

EHT-18-6	6	1/8"	100
EHT-18-8	8	1/8"	100
EHT-18-10	10	1/8"	100
EHT-14-6	6	1/4"	100
EHT-14-8	8	1/4"	100
EHT-14-10	10	1/4"	100
EHT-14-13	13	1/4"	100
EHT-38-6	6	3/8"	100
EHT-38-8	8	3/8"	100
EHT-38-10	10	3/8"	100
EHT-38-13	13	3/8"	100
EHT-12-8	8	1/2"	100
EHT-12-10	10	1/2"	100
EHT-12-13	13	1/2"	100

## Verbindingsslangpilaar

1010

To Suit  
Hose  
I.D. mm

DS05/05	5
DS06/06	6
DS08/08	8
DS09/09	9
DS13/13	13
DS16/16	16
DS19/19	19
DS25/25	25



## Y-slangpilaar

1010

To Suit  
Hose  
I.D.

2020-1943	1/4" (6,5mm)
2020-1950	5/16" (9mm)
2020-1968	3/8" (11mm)
2020-1976	1/2" (14mm)

Slangpilaar opschroef met wartel -  
BSP female 60° bolconus

1010

To Suit  
Hose  
I.D. mm

FH10/18	4	1/8"	100
FH13/14	7.9	1/4"	100
FH13/516	8.5	1/4"	100
FH13/38	10	1/4"	100
FH17/14	7.9	3/8"	75
FH17/516	9.4	3/8"	75
FH17/38	10	3/8"	75
FH17/12	13	3/8"	75
FH21/38	10	1/2"	75
FH21/12	13	1/2"	75
FH26/34	19	3/4"	75
FH33/1	26.5	1"	70

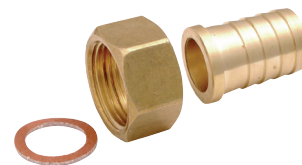
Slangpilaar opschroef met wartel -  
BSP female met vlakke dichting  
en dichtingsring

1010

To Suit  
Hose  
I.D. mm

FH13/316FF	5	1/4"	40
FH13/14FF	7.9	1/4"	40
FH13/516FF	8.5	1/4"	40
FH13/38FF	10	1/4"	40
FH17/14FF	7.9	3/8"	40
FH17/38FF	10	3/8"	40
FH17/12FF	13	3/8"	40
FH21/38FF	10	1/2"	40
FH21/12FF	13	1/2"	40
FH26/34FF	19	3/4"	40
FH33/1FF	26.5	1"	30

Compressoren

Hydrauliek

# SLANGPILAREN

## Slangpilaren mini - blank messing

TECH DATA  
**983**

**Schroefdraad:** metrisch volgens ISO R/262.

**Toepassing:** perslucht. Gebruik deze pilaren in combinatie met flexibele slangen zoals PU. De slang wordt door de vorm van de pilaar direct vastgehouden, hierdoor is het gebruik van slangklemmen niet nodig.

**Temperatuur:**  
-10°C tot 80°C

**Maximale werkdruk:**  
-0.99 bar tot 10 bar



### Slangpilaar inschroef - metrisch male

1010	To Suit Hose I.D. mm	
41190205	2	M5
41190305	3	M5
41190605	6	M5
41190405	4	M5

### Verbindingslangpilaar

1010	To Suit Hose I.D. mm
41310202	2 x 2
41310303	3 x 3
41310404	4 x 4
41310606	6 x 6
41310302	3 x 2
41310403	4 x 3
41310604	6 x 4

### Haakse slangpilaar

1010	To Suit Hose I.D. mm
41020202	2
41020303	3
41020404	4
41020606	6



### Tee slangpilaar

1010	To Suit Hose I.D. mm
41030202	2
41030303	3
41030404	4
41030606	6



## Slangpilaren - messing vernikkeld

TECH DATA  
**30256**

**Maximale werkdruk:**

Max. druk bij 20°C:  
1/8" = 150 bar      1/2" = 50 bar  
1/4" = 100 bar      3/4" = 85 bar  
3/8" = 75 bar      1" = 80 bar

**Materiaal:**

Messing vernikkeld MS-58, UNI-5705 stroomloos vernikkeld in- en uitwendig.

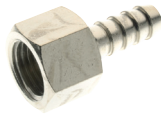

### Slangpilaar opschroef - BSP female

1011	To Suit Hose I.D. mm	
40200610	6	1/8"
40200613	6	1/4"
40200710	7	1/8"
40200713	7	1/4"
40200813	8	1/4"
40200913	9	1/4"
40200917	9	3/8"
40201013	10	1/4"
40201017	10	3/8"
40201217	12	3/8"
40201221	12	1/2"

### Slangpilaar inschroef - BSP male

1011	To Suit Hose I.D. mm	
40390410	4	1/8"
40390610	6	1/8"
40390613	6	1/4"
40390710	7	1/8"
40390713	7	1/4"
40390810	8	1/8"
40390813	8	1/4"
40390910	9	1/8"
40390913	9	1/4"
40390917	9	3/8"
40390921	9	1/2"
40391213	12	1/4"
40391217	12	3/8"
40391221	12	1/2"
40391521	15	1/2"
40391717	17	3/8"
40391721	17	1/2"

### Slangpilaar inschroef - BSPT male

1011	To Suit Hose I.D. mm	
40190405	4	M5
40190410	4	1/8"
40190610	6	1/8"
40190613	6	1/4"
40190710	7	1/8"
40190713	7	1/4"
40190810	8	1/8"
40190813	8	1/4"
40190817	8	3/8"
40190910	9	1/8"
40190913	9	1/4"
40190917	9	3/8"
40190921	9	1/2"
40191010	10	1/8"
40191013	10	1/4"
40191017	10	3/8"
40191021	10	1/2"
40191213	12	1/4"
40191217	12	3/8"
40191221	12	1/2"
40191417	14	3/8"
40191421	14	1/2"
40191521	15	1/2"
40191617	16	3/8"
40191621	16	1/2"
40191627	16	3/4"
40191717	17	3/8"
40191721	17	1/2"
40191817	18	3/8"
40191821	18	1/2"
40191827	20	3/4"
40192017	20	3/8"
40192021	20	1/2"
40192027	20	3/4"
40192527	25	3/4"
40192532	25	1"

### Haakse slangpilaar inschroef - BSPT male

1011	To Suit Hose I.D. mm	
40500610	6	1/8"
40500613	6	1/4"
40500710	7	1/8"
40500713	7	1/4"
40500913	9	1/4"



Pneumatiek

Lucht-conditionering

Afsluiters

Fittingen

Snelkoppelingen

Slangen, hessels en toebehoren

Roestvast staal

Malleable fittingen

Ringleidingssystemen

Gereedschap & reinigingstechniek

Compressoren

Hydrauliek



Pneumatiek

## Slangpilaren - staal verzinkt

**Temperatuur:**  
-50°C to +120°C

**Barstdruk:**  
135 bar

Lucht-  
conditionering

## Slangpilaar inschroef - BSPT male - heavy duty

Afsluiters

1011

To Suit  
Hose  
I.D.

625000	3/16" (5mm)	1/8"
625002	3/16" (5mm)	1/4"
625020	1/4" (6mm)	1/8"
625022	1/4" (6mm)	1/4"
625024	1/4" (6mm)	3/8"
625025	1/4" (6mm)	1/2"
625032	5/16" (8mm)	1/4"
625034	5/16" (8mm)	3/8"
625035	5/16" (8mm)	1/2"
625042	3/8" (10mm)	1/4"
625044	3/8" (10mm)	3/8"
625045	3/8" (10mm)	1/2"
625052	1/2" (13mm)	1/4"
625054	1/2" (13mm)	3/8"
625055	1/2" (13mm)	1/2"
625057	1/2" (13mm)	3/4"
625074	3/4" (20mm)	3/8"
625077	3/4" (20mm)	3/4"

Fittingen

Snel-  
koppelingenSlangen,  
hospels en  
toebehorenRoestvast  
staal

## Slangpilaar opschroef - BSP female - heavy duty

Malleable  
fittingen

1011

To Suit  
Hose  
I.D.

626020	1/4" (6mm)	1/8"
626022	1/4" (6mm)	1/4"
626024	1/4" (6mm)	3/8"
626032	5/16" (8mm)	1/4"
626042	3/8" (10mm)	1/4"
626044	3/8" (10mm)	3/8"
626045	3/8" (10mm)	1/2"
626052	1/2" (13mm)	1/4"
626054	1/2" (13mm)	3/8"
626055	1/2" (13mm)	1/2"

Ringleiding-  
systemenGereedschap  
& reinigings-  
techniek

Compressoren

Hydrauliek



## Slangpilaren - staal vernikkeld



## Slangpilaar inschroef - BSPT male

1011

To Suit  
Hose  
I.D. mm

CNS-12	13	1/2"
CNS-34	19	3/4"
CNS-1	25	1"
CNS-114	32	1.1/4"
CNS-112	38	1.1/2"
CNS-2	50	2"
CNS-212	62	2.1/2"
CNS-3	76	3"
CNS-4	100	4"
CNS-5	126	5"
CNS-6	150	6"



## Verbindingslangpilaar

1011

To Suit  
Hose  
I.D. mm

40310707	7
40310909S	9
40311111	11



## Verbindingslangpilaar

1011

To Suit  
Hose  
I.D. mm

SHM-12	13
SHM-34	19
SHM-1	25
SHM-114	32
SHM-112	38
SHM-2	50
SHM-212	62
SHM-3	76
SHM-4	100
SHM-5	126
SHM-6	150

# SLANGPILAREN

## Slangpilaren - aluminium met messing buitenlaag

### Toepassing:

Perslucht, water, olie en vloeistoffen in het algemeen op pneumatisch gebied.

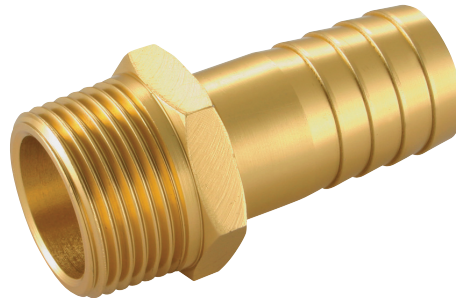

**Temperatuur:**  
0°C tot +80°C

**Maximale werkdruk:**  
10 bar

### Slangpilaar inschroef - BSPT male

1010	To Suit Hose I.D. mm	BSPT
AGT13/06K	6	1/4"
AGT13/08K	8	1/4"
AGT13/09K	9	1/4"
AGT13/13K	13	1/4"
AGT17/09K	9	3/8"
AGT17/13K	13	3/8"
AGT21/13K	13	1/2"
AGT21/19K	19	1/2"
AGT26/19K	19	3/4"
AGT33/25K	25	1"

Pneumatiek

Lucht-conditionering

Afsluiters

Fittingen

Snel-koppelingen

Slangen, hessels en toebehoren

Roestvast staal

Malleable fittingen

Ringleiding-systemen

Gereedschap & reinigings-techniek

Compressoren

Hydrauliek

## EEN VOORDELIG ALTERNATIEF VOOR MESSING

- Lichtgewicht slangpilaren met hoogwaardige en sterke eigenschappen.
- Heeft het uiterlijk van messing tegen een gunstige prijsstelling.
- BSPT draad conform ISO 7.1, BS 21, DIN 2999.

Druk en temperatuur is volledig afhankelijk van het type slang dat wordt toegepast.

Om deze reden moeten de waarden worden vastgesteld in overeenstemming met de kenmerken van de slang.



# SLANGPILAREN

RVS



Hoogwaardige industriële kwaliteit.

**Normering:** BSPT-Conische schroefdraad, BS21;ISO 7.1; DIN-2999,  
BSP-Parallel schroefdraad, BS2779;ISO 228.

**Veiligheidsfactor:** 4

**Temperatuur:** -20°C tot 290°C  
**Maximale werkdruk:** 20 bar

## Slangpilaren - RVS AISI-316

**HAITIMA**

TECH DATA  
**1795**



### Slangpilaar inschroef - BSPT male

RVSK	To Suit Hose I.D. mm	BSPT
HT-18-06	6	1/8"
HT-14	6	1/4"
HT-14-08	8	1/4"
HT-14-10	10	1/4"
HT-14-13	13	1/4"
HT-38-08	8	3/8"
HT-38	10	3/8"
HT-38-13	13	3/8"
HT-12-10	10	1/2"
HT-12	13	1/2"
HT-12-19	19	1/2"
HT-12-25	25	1/2"
HT-34-13	13	3/4"
HT-34	19	3/4"
HT-1-19	19	1"
HT-1	25	1"
HT-1-31	31	1"
HT-114	31	1.1/4"
HT-112	38	1.1/2"
HT-2	50	2"
HT-212	63	2.1/2"
HT-3	75	3"
HT-4	100	4"

**HAITIMA**

TECH DATA  
**2077**



### Slangpilaar opschroef - BSP female

RVSK	To Suit Hose I.D. mm	BSPP
SFHT10/06	6	1/8"
SFHT13/06	6	1/4"
SFHT13/09	9	1/4"
SFHT17/10	10	3/8"
SFHT21/13	13	1/2"
SFHT26/19	19	3/4"
SFHT33/25	25	1"
SFHT42/32	32	1.1/4"
SFHT48/38	38	1.1/2"
SFHT52/51	51	2"

**HAITIMA**

TECH DATA  
**20778**



### Verbindingslangpilaar

RVSK	To Suit Hose I.D. mm
DS06-SS	6
DS08-SS	8
DS10-SS	10
DS13-SS	13

**HAITIMA**

TECH DATA  
**20779**



### Slangpilaar opschroef met wartel - BSP female 60° bolconus

RVSK	To Suit Hose I.D. mm	BSPP
FH13/14SS	6	1/4"
FH17/38SS	10	3/8"
FH21/12SS	13	1/2"
FH26/34SS	19	3/4"

**FT PRO**



### Combi slangpilaar inschroef - BSPT male

RVSK	BSPT
SCN-12	1/2"
SCN-34	3/4"
SCN-1	1"
SCN-114	1.1/4"
SCN-112	1.1/2"
SCN-2	2"
SCN-3	3"

## Slangpilaren hogedruk - RVS AISI-316L

**AIGNEP**

TECH DATA  
**30257**

**Temperatuur:**  
tot 225°C

**Maximale werkdruk:**  
tot 140 bar



### Slangpilaar inschroef - BSPT male - dikwandig gedraaid

RVSD	To Suit Hose I.D. mm	BSPT	mm	mm	H mm
60190610	6	1/8"	19.5	11	32
60190710	7	1/8"	19.5	11	32
60190713	7	1/4"	19.5	14	35.5
60190813	8	1/4"	19.5	14	35.5
60190913	9	1/4"	19.5	14	35.5
60190917	9	3/8"	19.5	17	36
60191013	10	1/4"	19.5	14	35.5
60191017	10	3/8"	19.5	17	36
60191021	10	1/2"	19.5	22	39
60191213	12	1/4"	19.5	14	39
60191217	12	3/8"	19.5	17	36
60191221	12	1/2"	19.5	22	39
60191417	14	3/8"	19.5	17	36
60191421	14	1/2"	19.5	22	39
60191621	16	1/2"	19.5	22	39
60191821	18	1/2"	19.5	22	39
60191827	18	3/4"	19.5	27	43.5
60192021	20	1/2"	19.5	22	39
60192027	20	3/4"	19.5	27	40

Pneumatiek

Luchtconditionering

Afsluiters

Fittingen

Snelkoppelingen

Slangen, hoespels en toebehoren

Roestvast staal

Malleerbare fittingen

Ringleidingssystemen

Gereedschap &amp; reinigingstechniek

Compressoren

Hydrauliek



# Experience Reliable Performance with Tefen's Fittings



## Delivering Premium Quality Products For over 50 years



Food Contact  
(EU) 1935/2004



Food Contact  
FDA 21 CFR

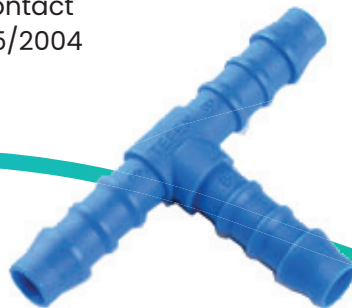
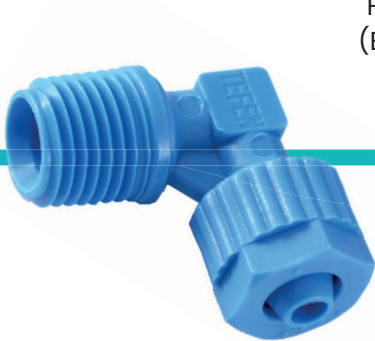

  
[www.tefentech.com](http://www.tefentech.com)

# SLANGPILAREN

TECH DATA  
**30258**

**Temperatuur:**  
-20°C tot 110°C

**Maximale werkdruk:**  
14 bar

**Materiaal:**  
Nylon 66

Pneumatiek

## Slangpilaren - kunststof Nylon 66



### Slangpilaar inschroef - BSPT male

	KDR	To Suit Hose I.D. mm	BSPT
	83190410	4	1/8"
	83190413	4	1/4"
	83190510	5	1/8"
	83190513	5	1/4"
	83190610	6	1/8"
	83190613	6	1/4"
	83190617	6	3/8"
	83190621	6	1/2"
	83190627	6	3/4"
	83190810	8	1/8"
	83190813	8	1/4"
	83190817	8	3/8"
	83190821	8	1/2"
	83190827	8	3/4"
	83191013	10	1/4"
	83191017	10	3/8"
	83191021	10	1/2"
	83191027	10	3/4"
	83191213	12	1/4"
	83191217	12	3/8"
	83191221	12	1/2"
	83191227	12	3/4"
	83191417	14	3/8"
	83191421	14	1/2"
	83191427	14	3/4"
	83191621	16	1/2"
	83191627	16	3/4"
	83191921	19	1/2"
	83191927	19	3/4"
	83191932	19	1"
	83192527	25	3/4"
	83192532	25	1"



### Slangpilaar opschroef - BSPT female

	KDR	To Suit Hose I.D. mm	BSPT
	83210510	5	1/8"
	83210513	5	1/4"
	83211517	5	3/8"
	83210521	5	1/2"
	83210610	6	1/8"
	83210613	6	1/4"
	83211617	6	3/8"
	83210621	6	1/2"
	83210810	8	1/8"
	83210813	8	1/4"
	83210817	8	3/8"
	83210821	8	1/2"
	83211013	10	1/4"
	83211017	10	3/8"
	83211021	10	1/2"
	83211213	12	1/4"
	83211217	12	3/8"
	83211221	12	1/2"
	83211417	14	3/8"
	83211421	14	1/2"
	83211621	16	1/2"
	83211921	19	1/2"



### Verbindingslangpilaar

	KDR	To Suit Hose I.D. mm
	83310404	4
	83330505	5
	83310606	6
	83310808	8
	83311010	10
	83311212	12
	83311414	14
	83311616	16
	83311919	19



### Verbindingslangpilaar - verlopend

	KDR	To Suit Hose I.D. mm
	83320504	5 - 4
	83320604	6 - 4
	83320605	6 - 5
	83320805	8 - 5
	83320806	8 - 6
	83321006	10 - 6
	83321008	10 - 8
	83321208	12 - 10
	83321210	12 - 10
	83321410	14 - 10
	83321412	14 - 12
	83321612	16 - 12
	83321614	16 - 14
	83321914	19 - 14
	83321916	19 - 16



### Slangpilaar opschroef met wartel - BSPT female

	KDR	To Suit Hose I.D. mm	BSPT
	83330410	4	1/8"
	83330413	4	1/4"
	83330510	5	1/8"
	83330513	5	1/4"
	83330517	5	3/8"
	83330613	6	1/4"
	83330617	6	3/8"
	83330621	6	1/2"
	83330813	8	1/4"
	83330817	8	3/8"
	83330821	8	1/2"
	83330827	8	3/4"
	83331017	10	3/8"
	83331021	10	1/2"
	83331027	10	3/4"
	83331221	12	1/2"
	83331227	12	3/4"
	83331421	14	1/2"
	83331427	14	3/4"
	83331627	16	3/4"
	83331927	19	3/4"



### Slangpilaar inschroef - BSPT male - paneelmontage

	KDR	To Suit Hose I.D. mm	BSPT
	83201021	10	1/2"

Luchtconditionering

Afsluiters

Fittingen

Snelkoppelingen

Slangen, hespels en toebehoren

Roestvast staal

Malleerbare fittingen

Ringleidingssystemen

Gereedschap & reinigingstechniek

Compressoren

Hydrauliek



# SLANGPILAREN



Food Contact  
FDA 21 CFR



Food Contact  
(EU) 1935/2004

tefen



TECH DATA  
**30258**

## Slangpilaren - kunststof Nylon 66



### Haakse slangpilaar inschroef - BSPT male

KDR	To Suit Hose I.D. mm	BSPT
83500410	4	1/8"
83500413	4	1/4"
83500510	5	1/8"
83500513	5	1/4"
83500521	5	1/2"
83500610	6	1/8"
83500613	6	1/4"
83500617	6	3/8"
83500621	6	1/2"
83500810	8	1/8"
83500813	8	1/4"
83500817	8	3/8"
83500821	8	1/2"
83501013	10	1/4"
83501017	10	3/8"
83501021	10	1/2"
83501027	10	3/4"
83501213	12	1/4"
83501217	12	3/8"
83501221	12	1/2"
83501227	12	3/4"
83501417	14	3/8"
83501421	14	1/2"
83501427	14	3/4"
83501621	16	1/2"
83501627	16	3/4"
83501921	19	1/2"
83501927	19	3/4"



### Haakse slangpilaar

KDR	To Suit Hose I.D. mm
83340400	4
83340500	5
83340600	6
83340800	8
83341000	10
83341200	12
83341400	14
83341600	16
83341900	19



### Haakse slangpilaar - verlopend

KDR	To Suit Hose I.D. mm
83350504	5 - 4
83350605	6 - 5
83350806	8 - 6
83351006	10 - 6
83351008	10 - 8
83351210	12 - 10
83351412	14 - 12
83351614	16 - 14
83351916	19 - 16



### Tee slangpilaar inschroef - BSPT male

KDR	To Suit Hose I.D. mm	BSPT
83530410	4	1/8"
83530413	4	1/4"
83530510	5	1/8"
83530513	5	1/4"
83530610	6	1/8"
83530613	6	1/4"
83530617	6	3/8"
83530621	6	1/2"
83530810	8	1/8"
83530813	8	1/4"
83530817	8	3/8"
83530821	8	1/2"
83531013	10	1/4"
83531017	10	3/8"
83531021	10	1/2"
83531027	10	3/4"
83531213	12	1/4"
83531217	12	3/8"
83531221	12	1/2"
83531227	12	3/4"
83531417	14	3/8"
83531421	14	1/2"
83531427	14	3/4"
83531621	16	1/2"
83531627	16	3/4"
83531921	19	1/2"
83531927	19	3/4"



### Tee slangpilaar

KDR	To Suit Hose I.D. mm
83540400	4
83540500	5
83540600	6
83540800	8
83541000	10
83541200	12
83541400	14
83541600	16
83541900	19



### Tee slangpilaar - verlopend

KDR	To Suit Hose I.D. mm
83550504	5 - 4
83550605	6 - 5
83550806	8 - 6
83551008	10 - 8
83551210	12 - 10
83551412	14 - 12
83551614	16 - 14
83551916	19 - 16



### Y-slangpilaar

KDR	To Suit Hose I.D. mm
83570400	4
83570600	6
83570800	8
83571000	10
83571700	17

Pneumatiek

Lucht-conditionering

Afsluiters

Fittingen

Snel-koppelingen

Slangen, hessels en toebehoren

Roestvast staal

Malleable fittingen

Ringleiding-systemen

Gereedschap & reinigings-techniek

Compressoren

Hydrauliek

# SLANGPILAREN



Food Contact  
FDA 21 CFR



Food Contact  
(EU) 1935/2004



TECH DATA  
**60237**



NSF/ANSI 61

**Toepassing:**  
PVDF is geschikt voor blootstelling aan een breed temperatuurbereik en heeft een uitstekende weerstand tegen zeer corrosieve chemicaliën. NSF/ANSI 61-G & 372 gekeurd, geschikt voor drinkwater.

**Materiaal:**  
PVDF

**Temperatuur:**  
-20°C tot +120°C

**Maximale werkdruk:**  
14 bar bij 20°C

Pneumatiek

## Slangpilaren - kunststof PVDF



### Slangpilaar inschroef - BSPT male

	0472	To Suit Hose I.D. mm	BSPT
PPV15-4-18		4	1/8"
PPV15-4-14		4	1/4"
PPV15-5-18		5	1/8"
PPV15-5-14		5	1/4"
PPV15-6-18		6	1/8"
PPV15-6-14		6	1/4"
PPV15-6-38		6	3/8"
PPV15-6-12		6	1/2"
PPV15-8-18		8	1/8"
PPV15-8-14		8	1/4"
PPV15-8-38		8	3/8"
PPV15-8-12		8	1/2"
PPV15-10-14		10	1/4"
PPV15-10-38		10	3/8"
PPV15-10-12		10	1/2"
PPV15-10-34		10	3/4"
PPV15-12-14		12	1/4"
PPV15-12-38		12	3/8"
PPV15-12-12		12	1/2"
PPV15-12-34		12	3/4"
PPV15-16-12		16	1/2"
PPV15-16-34		16	3/4"
PPV15-19-12		19	1/2"
PPV15-19-34		19	3/4"



### Slangpilaar opschroef - BSPT female

	0472	To Suit Hose I.D. mm	BSPT
PPV14-5-18		5	1/8"
PPV14-5-14		5	1/4"
PPV14-5-38		5	3/8"
PPV14-6-14		6	1/4"
PPV14-6-38		6	3/8"
PPV14-6-12		6	1/2"
PPV14-8-14		8	1/4"
PPV14-8-38		8	3/8"
PPV14-8-12		8	1/2"
PPV14-10-12		10	1/2"
PPV14-12-12		12	1/2"



### Verbindingsslangpilaar

	0472	To Suit Hose I.D. mm
PV20-5		5
PV20-6		6
PV20-8		8
PV20-10		10
PV20-12		12



### Haakse slangpilaar inschroef - BSPT male

	0472	To Suit Hose I.D. mm	BSPT
PPV16-4-18		4	1/8"
PPV16-4-14		4	1/4"
PPV16-5-18		5	1/8"
PPV16-5-14		5	1/4"
PPV16-6-18		6	1/8"
PPV16-6-14		6	1/4"
PPV16-6-38		6	3/8"
PPV16-6-12		6	1/2"
PPV16-8-18		8	1/8"
PPV16-8-14		8	1/4"
PPV16-8-38		8	3/8"
PPV16-8-12		8	1/2"
PPV16-10-14		10	1/4"
PPV16-10-38		10	3/8"
PPV16-10-12		10	1/2"
PPV16-10-34		10	3/4"
PPV16-12-14		12	1/4"
PPV16-12-38		12	3/8"
PPV16-12-12		12	1/2"
PPV16-12-34		12	3/4"
PPV16-16-12		16	1/2"
PPV16-16-34		16	3/4"
PPV16-19-12		19	1/2"
PPV16-19-34		19	3/4"



### Haakse slangpilaar

	0472	To Suit Hose I.D. mm
PV18-5		5
PV18-6		6
PV18-8		8
PV18-10		10
PV18-12		12



### Haakse slangpilaar - verlopemd

	0472	To Suit Hose I.D. mm
PV17-6-5		6 - 5
PV17-8-6		8 - 6
PV17-10-8		10 - 8
PV17-12-10		12 - 10



### Tee slangpilaar

	0472	To Suit Hose I.D. mm
PV23-5		5
PV23-6		6
PV23-8		8
PV23-10		10
PV23-12		12



### Tee slangpilaar inschroef - BSPT male

	0472	To Suit Hose I.D. mm	BSPT
PPV22-6-18		6	1/8"
PPV22-6-14		6	1/4"
PPV22-8-14		8	1/4"
PPV22-10-14		10	1/4"
PPV22-12-14		12	1/4"
PPV22-12-12		12	1/2"
PPV22-12-38		12	3/8"
PPV22-16-34		16	3/4"
PPV22-19-34		19	3/4"

Luchtconditionering

Afsluiters

Fittingen

Snelkoppelingen

Slangen, hoespels en toebehoren

Roestvast staal

Malleerbare fittingen

Ringleidingssystemen

Gereedschap & reinigingstechniek

Compressoren

Hydrauliek

# SLANGPILAREN



**NORMA**

6

TECH DATA  
**30259**

**Temperatuur:**  
-40°C tot 90°C

**Maximale werkdruk:**  
10 bar

**Materiaal:**  
Nylon 6

## Slangpilaren - kunststof Nylon 6



### Slangpilaar inschroef - BSPT male



NORM	BSPT	ID mm
GES4R18	1/8"	4
GES4R14	1/4"	4
GES6R18	1/8"	6
GES6R14	1/4"	6
GES8R14	1/4"	8
GES10R38	3/8"	10
GES12R38	3/8"	12
GES12R12	1/2"	12
GES16R34	3/4"	16
GES25R1	1"	25



### Inschroefdop - BSPT male



BSTR18

1/8"



### Tee slangpilaar inschroef - BSPT male



TES4R14

1/4"

4



### Haakse slangpilaar inschroef - BSPT male



NORM	BSPT	ID mm
WES4R18	1/8"	4
WES6R18	1/8"	6
WES6R14	1/4"	6
WES8R14	1/4"	8
WES8R38	3/8"	8

Pneumatiek

Lucht-conditionering

Afsluiters

Fittingen

Snel-koppelingen

Slangen, hessels en toebehoren

Roestvast staal

Malleable fittingen

Ringleiding-systemen

Gereedschap & reinigings-techniek

Compressoren

Hydrauliek

**NORMA**

Overige uitvoeringen en maten kunststof slangpilaren zijn op aanvraag leverbaar

# SLANGPILAREN

TECH DATA  
**30259**

**Temperatuur:**  
-40°C tot 80°C

**Maximale werkdruk:**  
10 bar

**Materiaal:**  
POM

Pneumatiek

## Slangpilaren - kunststof POM



### Verbindingsslangpilaar

	NORM	ID (mm)
Afsluiters		
	NOR-GS3	3
	NOR-GS4	4
	NOR-GS5	5
Fittingen		
	NOR-GS6	6
	NOR-GS8	8
	NOR-GS10	10
	NOR-GS12	12
	NOR-GS13	13
	NOR-GS19	19
Snelkoppelingen		
	NOR-GS25	25



### Verbindingsslangpilaar - verlopend

	NORM	ID (mm)
Roestvast staal		
	GRS4-3	4-3
	GRS6-4	6-4
	GRS8-4	8-4
	GRS10-6	10-6
	GRS10-8	10-8
Malleable fittingen		
	GRS12-8	12-8
	GRS12-10	12-10



### Tee slangpilaar

	NORM	ID (mm)
Gereedschap & reinigings-techniek		
	NOR-TS3	3
	NOR-TS4	4
	NOR-TS5	5
	NOR-TS6	6
	NOR-TS7	7
Compressoren		
	NOR-TS8	8
	NOR-TS10	10
	NOR-TS12	12
	NOR-TS13	13
	NOR-TS16	16
	NOR-TS19	19
Hydrauliek		
	NOR-TS25	25



### Tee slangpilaar - verlopend

	NORM	ID (mm)
	TRS6-4-6	6-4-6
	TRS8-4-8	8-4-8



### Haakse slangpilaar

	NORM	ID (mm)
	NOR-WS4	4
	NOR-WS5	5
	NOR-WS6	6
	NOR-WS8	8
	NOR-WS10	10
	NOR-WS13	13
	NOR-WS25	25



### Y-slangpilaar

	NORM	ID (mm)
	NOR-YS3	3
	NOR-YS4	4
	NOR-YS5	5
	NOR-YS6	6
	NOR-YS8	8
	NOR-YS10	10
	NOR-YS12	12
	NOR-YS19	19



### Y-slangpilaar - verlopend

	NORM	ID (mm)
	YRS4-6-4	6-4



### Kruis slangpilaar

	NORM	ID (mm)
	NOR-KS4	4
	NOR-KS6	6

Luchtconditionering

Afsluiters

Fittingen

Snelkoppelingen

Slangen, hoespels en toebehoren

Roestvast staal

Malleable fittingen

Ringleidingssystemen

Gereedschap & reinigings-techniek

Compressoren

Hydrauliek

# SLANGKLEMMEN

## Toepassing:

Veelvuldig toegepast in industrie, landbouw en automotive.

## Materiaal codes:

**W1:** alle delen van verzinkt staal.

**W2:** wormschroef van verzinkt staal, band & huis van RVS-AISI-430

**W4:** alle delen van RVS-AISI-304

## W1 wormschroefklem DIN 3017

TECH DATA  
**67965**

### Geheel verzinkt staal - 9mm

WORM		B mm
B750080-012	8-12	9
B750100-016	10-16	9
B750120-020	12-20	9
B750120-022	12-22	9
B750160-027	16-27	9
B750200-032	20-32	9
B750230-035	23-35	9
B750250-040	25-40	9
B750300-045	30-45	9
B750320-050	32-50	9
B750400-060	40-60	9
B750500-070	50-70	9
B750600-080	60-80	9
B750700-090	70-90	9

### W2 wormschroefklem

TECH DATA  
**20401**

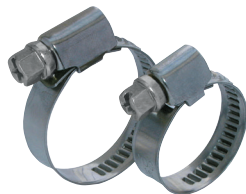

### RVS - verzinkt stalen schroef - 9mm

WORM		B mm
HC8-12	8-12	9
HC10-16	10-16	9
HC12-20	12-20	9
HC16-25	16-25	9
HC20-32	20-32	9
HC25-40	25-40	9
HC32-50	32-50	9
HC35-45	35-45	9
HC40-60	40-60	9

### RVS - verzinkt stalen schroef - 12mm

WORM		B mm
HC50-70	50-70	12
HC60-80	60-80	12
HC70-90	70-90	12
HC80-100	80-100	12
HC90-110	90-110	12
HC100-120	100-120	12
HC110-130	110-130	12
HC120-140	120-140	12
HC130-150	130-150	12
HC140-160	140-160	12



### Geheel verzinkt staal - 12mm

WORM		B mm
B760160-027	16-27	12
B760200-032	20-32	12
B760230-035	23-35	12
B760250-040	25-40	12
B760300-045	30-45	12
B760320-050	32-50	12
B760400-055	40-55	12
B760400-060	40-60	12
B760500-070	50-70	12
B760600-080	60-80	12
B760800-100	80-100	12
B760900-110	90-110	12
B761100-130	110-130	12
B761200-140	120-140	12
B761300-150	130-150	12

### W4 wormschroefklem

TECH DATA  
**20402**



### Geheel RVS - 9mm

WORM		B mm
HCS12	8-12	9
HCS16	10-16	9
HCS25	16-25	9
HCS20	12-20	9
HCS32	20-32	9
HCS40	25-40	9
HCS50	32-50	9
HCS60	40-60	9
HCS70	50-70	9

### Geheel RVS - 12mm

WORM		B mm
60589011	90-110	12
60581113	110-130	12
60581315	130-150	12
60581416	140-160	12

Pneumatiek

Lucht-  
conditionering

Afsluiters

Fittingen

Snel-  
koppelingen

Slangen,  
hessels en  
toebehoren

Roestvast  
staal

**RVS**

Malleable  
fittingen

Ringleiding-  
systemen

Gereedschap  
& reinigungs-  
techniek

Compressoren

Hydrauliek

# SLANGKLEMMEN

## Hi-grip mini wormschroefklem

TECH DATA  
**20459**



### Zacht verzinkt staal

WORM



B mm

505-9	7-9	9
505-10	8-10	9
505-11	9-11	9
505-12	10-12	9
505-13	11-13	9
505-14	12-14	9
505-15	13-15	9
505-16	14-16	9
505-17	15-17	9
505-18	16-18	9

### RVS

#### RVS

WORM



B mm

505-9SS	7-9	9
505-10SS	8-10	9
505-11SS	9-11	9
505-12SS	10-12	9
505-13SS	11-13	9
505-14SS	12-14	9
505-15SS	13-15	9
505-16SS	14-16	9
505-17SS	15-17	9
505-18SS	16-18	9

## Easygrip wormschroefklem - vleugelschroef

TECH DATA  
**20410**



### Staal

WORM



B mm

EGHC8-12	8-12	9
EGHC10-16	10-16	9
EGHC12-20	12-20	9
EGHC16-25	16-25	9
EGHC20-32	20-32	9
EGHC25-40	25-40	9
EGHC32-50	32-50	9
EGHC40-60	40-60	9
EGHC50-70	50-70	9
EGHC60-80	60-80	9
EGHC70-90	70-90	9
EGHC80-100	80-100	9

## Snelsluitslangklem

TECH DATA  
**20460**



RVS

### RVS

WORM



G76028	25-57
G76048	38-89
G76056	25-101
G76088	52-152
G76104	45-177
G76128	45-217
G76152	50-254
G76188	52-312
G76216	258-355
G76248	45-406
G76280	361-457
G76344	45-559

## Oorklem

TECH DATA  
**588**



### Dubbel - zacht staal

OORK



B mm

N03-5	3-5	5
N05-7	5-7	6
N07-9	7-9	6
N09-11	9-11	6.5
N011-13	11-13	6.5
N013-15	13-15	7
N015-18	15-18	7.5
N017-20	17-20	7.5
N020-23	20-23	8
N022-25	22-25	8.5
N023-27	23-27	8.5
N025-28	25-28	9
N028-31	27-31	9
N031-34	31-34	9.5
N034-37	34-37	9.5

TECH DATA  
**20411**  
**20412**



RVS

### Enkel - RVS

OORK



B mm

SEHC6.5	5-6.5	5
SEHC7	5.8-7	5
SEHC8	6.8-8	5
SEHC8.7	7-8.7	5
SEHC9.5	7.8-9.5	5
SEHC10.5	8.8-10.5	5
SEHC11.3	9.6-11.3	7
SEHC11.9	10.2-11.9	7
SEHC12.3	10.6-12.3	7
SEHC13.3	10.8-13.3	7
SEHC14	11.5-14	7
SEHC14.5	12-14.5	7
SEHC15.3	12.8-15.3	7
SEHC16.2	13.7-16.2	7
SEHC18.5	15.3-18.5	7
SEHC19.2	16-19.2	7
SEHC22.6	19.4-22.6	7
SEHC23.5	20.4-23.6	7
SEHC24.1	20.9-24.1	7
SEHC27.1	23.9-27.1	7
SEHC32.1	28.9-32.1	7
SEHC34.6	31.4-34.6	7
SEHC41	37.8-41	7
SEHC42.5	39.3-42.5	7
SEHC44	40.8-44	7
SEHC51.5	48.3-51.5	7
SEHC63.5	60.3-63.5	7

Pneumatiek

Luchtconditionering

Afsluiters

Fittingen

Snelkoppelingen

Slangen, hoespels en toebehoren

Roestvast staal

Malleerbare fittingen

Ringleidingssystemen

Gereedschap & reinigingstechniek

Compressoren

Hydrauliek

# SLANGKLEMMEN

TECH DATA  
**20468**

## Assortimentsverpakking

Inhoud:  
8-12mm 14x  
10-16mm 10x  
12-22mm 10x  
16-27mm 8x  
20-32mm 7x  
25-40mm 6x

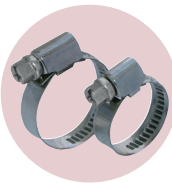

### Wormschroefklemmen



HC-KIT-MS  
HC-KIT-SS



Zacht staal  
RVS

Inhoud:  
7-9mm 21x  
8-10mm 20x  
9-11mm 15x  
10-12mm 15x  
11-13mm 14x  
12-14mm 8x  
13-15mm 10x  
15-17mm 7x  
16-18mm 6x

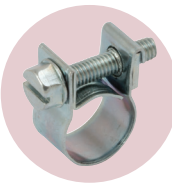

### Hi-grip mini wormschroefklemmen



HCMINI-KIT-MS  
HCMINI-KIT-SS



Zacht staal  
RVS

Inhoud:  
9-11mm 34x  
11-13mm 26x  
13-15mm 18x  
14-17mm 14x  
15-18mm 24x  
17-20mm 20x  
18-21mm 20x  
22-25mm 12x  
Knijptang 1x



### Oorklemmen



OC-KIT-MS



Zacht staal

Pneumatiek

Lucht-  
conditionering

Afsluiters

Fittingen

Snel-  
koppelingen

Slangen,  
hessels en  
toebehoren

Roestvast  
staal

Malleable  
fittingen

Ringleiding-  
systemen

Gereedschap  
& reinigungs-  
techniek

Compressoren

Hydrauliek

# SLANGKLEMMEN

## Knijptang



Voor oorklemmen



OP1

## Flexibele schroevendraaier

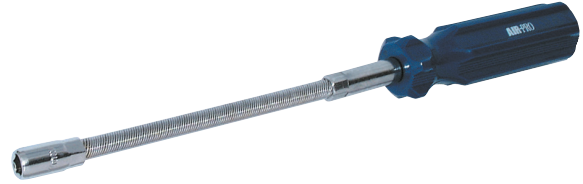

Voor wormschroefklemmen



HC1



SK-flex

## Eenbouts heavy duty slangklem

TECH DATA  
20405



RVS

W4 - RVS AISI-304



SHC17-19	17-19
SHC20-22	20-22
SHC23-25	23-25
SHC26-28	26-28
SHC29-31	29-31
SHC32-35	32-35
SHC36-39	36-39
SHC40-43	40-43
SHC44-47	44-47
SHC48-51	48-51
SHC52-55	52-55
SHC56-59	56-59
SHC60-63	60-63
SHC64-67	64-67
SHC68-73	68-73
SHC74-79	74-79
SHC80-85	80-85
SHC86-91	86-91
SHC92-97	92-97
SHC98-103	98-103
SHC104-112	104-112
SHC113-121	113-121
SHC122-130	122-130
SHC131-139	131-139
SHC140-148	140-148
SHC149-161	149-161
SHC162-174	162-174
SHC175-187	175-187
SHC188-200	188-200
SHC201-213	201-213
SHC214-226	214-226
SHC227-239	227-239
SHC240-252	240-252

TECH DATA  
20403



W1 - staal



HDSHS-1719	17-19
HDSHS-2022	20-22
HDSHS-2325	23-25
HDSHS-2628	26-28
HDSHS-2931	29-31
HDSHS-3235	32-35
HDSHS-3639	36-39
HDSHS-4043	40-43
HDSHS-4447	44-47
HDSHS-4851	48-51
HDSHS-5255	52-55
HDSHS-5659	56-59
HDSHS-6063	60-63
HDSHS-6467	64-67
HDSHS-6873	68-73
HDSHS-7479	74-79
HDSHS-8085	80-85
HDSHS-8691	86-91
HDSHS-9297	92-97
HDSHS-98103	98-103
HDSHS-104112	104-112
HDSHS-113121	113-121
HDSHS-122130	122-130
HDSHS-131139	131-139
HDSHS-140148	140-148
HDSHS-149161	149-161
HDSHS-162174	162-174
HDSHS-175187	175-187
HDSHS-188200	188-200
HDSHS-201213	201-213
HDSHS-214226	214-226
HDSHS-227239	227-239

Pneumatiek

Luchtconditionering

Afsluiters

Fittingen

Snelkoppelingen

Slangen, hoespels en toebehoren

Roestvast staal

Malleable fittingen

Ringleidingssystemen

Gereedschap & reinigingstechniek

Compressoren

Hydrauliek



# SLANGKLEMMEN



**MIKALOR**

6

**Milieuvriendelijk:** Supra slangklemmen zijn geproduceerd volgens EU richtlijn 2002/95/EC van 1 juli 2006.

**Veiligheid:** De afgeschuinde hoeken van de slangklemband voorkomen schade aan de slang, en kunnen zo gevaarlijke situaties voorkomen.

## Super slangklem

TECH DATA  
**1739**

Geel verzinkt  
en verchroomd



### Super W1 - zacht staal - stalen schroef

5555	TECH DATA	B mm
SBC1719	17-19	19,8
SBC2022	20-22	19,8
SBC2325	23-25	19,8
SBC2628	26-28	19,8
SBC2931	29-31	22
SBC3235	32-35	22
SBC3639	36-39	22
SBC4043	40-43	22
SBC4447	44-47	24,5
SBC4851	48-51	24,5
SBC5255	52-55	24,5
SBC5659	56-59	24,5
SBC6063	60-63	24,5
SBC6467	64-67	24,5
SBC6873	68-73	26,5
SBC7479	74-79	26,5
SBC8085	80-85	26,5
SBC8691	86-91	26,5
SBC9297	92-97	26,5
SBC98103	98-103	26,5
SBC104112	104-112	26,5
SBC113121	113-121	26,5
SBC122130	122-130	26,5
SBC131139	131-139	29
SBC140148	140-148	29
SBC149161	149-161	29
SBC162174	162-174	29
SBC175187	175-187	29
SBC188200	188-200	29
SBC201213	201-213	29
SBC214226	214-226	29
SBC227239	227-239	29
SBC240252	240-252	29

## Supra slangklem

TECH DATA  
**1740**



### Supra W2 - RVS AISI-430 - stalen schroef

5555	TECH DATA	B mm
MS1901	17-19	19,8
MS1902	19-21	19,8
MS1903	21-23	19,8
MS1904	23-25	19,8
MS1905	25-27	19,8
MS1906	27-29	19,8
MS1907	29-31	22
MS1908	31-34	22
MS1909	34-37	22
MS1910	37-40	22
MS1911	40-43	22
MS1912	43-47	22
MS1913	47-51	22
MS1914	51-55	22
MS1915	55-59	22
MS1916	59-63	22
MS1917	63-68	22
MS1918	68-73	27,5
MS1919	73-79	27,5
MS1920	79-85	27,5
MS1921	85-91	27,5
MS1922	91-97	27,5
MS1923	97-104	27,5
MS1924	104-112	27,5
MS1925	112-121	27,5
MS1926	121-130	27,5
MS1927	130-140	31
MS1928	140-150	31
MS1929	150-162	31
MS1930	162-174	31
MS1931	174-187	31
MS1932	187-200	31
MS1933	200-213	31
MS1934	213-226	31
MS1935	226-239	31
MS1936	239-252	31

TECH DATA  
**1741**

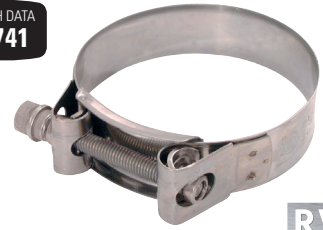

**RVS**

### Supra W4 - RVS AISI-304 - RVS schroef

5555	TECH DATA	B mm
SS1301	17-19	19,8
SS1302	19-21	19,8
SS1303	21-23	19,8
SS1304	23-25	19,8
SS1305	25-27	19,8
SS1306	27-29	19,8
SS1307	29-31	22
SS1308	31-34	22
SS1309	34-37	22
SS1310	37-40	22
SS1311	40-43	22
SS1312	43-47	22
SS1313	47-51	22
SS1314	51-55	22
SS1315	55-59	22
SS1316	59-63	22
SS1317	63-68	22
SS1318	68-73	27,5
SS1319	73-79	27,5
SS1320	79-85	27,5
SS1321	85-91	27,5
SS1322	91-97	27,5
SS1323	97-104	27,5
SS1324	104-112	27,5
SS1325	112-121	27,5
SS1326	121-130	27,5
SS1327	130-140	31
SS1328	140-150	31
SS1329	150-162	31
SS1330	162-174	31
SS1331	174-187	31
SS1332	187-200	31
SS1333	200-213	31
SS1334	213-226	31
SS1335	226-239	31
SS1336	239-252	31

Pneumatiek

Lucht-  
conditionering

Afsluiters

Fittingen

Snel-  
koppelingen

Slangen,  
hessels en  
toebehoren

Roestvast  
staal

Malleable  
fittingen

Ringleiding-  
systemen

Gereedschap  
& reinigings-  
techniek

Compressoren

Hydrauliek

# SLANGKLEMMEN



## ASFA L wormschroefklem

TECH DATA  
**68770**



### W2 - RVS AISI-430 - stalen schroef

	5556	SPAN REPER	B mm
Afsluiters	0301650-8	8-12	9
	0301651-6	8-16	9
	0301652-4	12-22	9
	0301653-2	16-27	9
	0301654-0	20-32	9
Fittingen	0301655-9	25-40	9
	0301656-7	30-45	9
	0301657-5	32-50	9
	0301658-3	40-60	9
	0301659-1	50-70	9
Snelkoppelingen	0301660-4	60-80	9
	0301661-2	70-90	9
	0301662-0	80-100	9
	0301663-9	90-110	9
	0301665-5	110-130	9
	0301666-3	120-140	9
	0301667-1	130-150	9
	0301668-0	140-160	9

TECH DATA  
**68184**



### W4 - RVS AISI-304

	5556	SPAN REPER	B mm
Malleable fittingen	0301401-9	8-16	9
	0301402-7	12-22	9
	0301403-5	16-27	9
	0301404-3	20-32	9
Ringleiding-systemen	0301405-1	25-40	9
	0301406-0	30-45	9
	0301407-8	32-50	9
	0301408-6	40-60	9
	0301409-4	50-70	9
	0301410-7	60-80	9
Gereedschap & reinigings-techniek	0301411-5	70-90	9
	0301412-3	80-100	9
	0301414-0	90-110	9
	0301415-8	100-120	9
	0301416-6	110-130	9
	0301417-4	120-140	9
Compressoren	0301418-2	130-150	9
	0301419-0	140-160	9

## ASFA S wormschroefklem

TECH DATA  
**68183**



### W1 gegalvaniseerd staal - stalen schroef

	5556	SPAN REPER	B mm
	0300900-1	16-27	12
	0300900-2	20-32	12
	0300900-3	25-40	12
	0300900-4	30-45	12
	0300900-5	32-50	12
	0300900-6	40-60	12
	0300900-7	50-70	12
	0300900-8	60-80	12
	0300900-9	70-90	12
	0300901-0	80-100	12
	0300901-1	90-110	12
	0300901-2	100-120	12
	0300901-3	110-130	12
	0300901-4	120-140	12
	0300901-5	130-150	12
	0300901-6	140-160	12
	0300901-7	150-170	12
	0300901-8	160-180	12
	0300901-9	170-190	12
	0300902-0	180-200	12
	0300902-1	190-210	12
	0300902-2	210-230	12
	0300902-4	220-240	12

TECH DATA  
**68186**



### W4 - RVS AISI-304

	5556	SPAN REPER	B mm
	0301473-0	16-27	12
	0301451-0	20-32	12
	0301452-9	25-40	12
	0301474-8	30-45	12
	0301453-7	32-50	12
	0301454-5	40-60	12
	0301455-3	50-70	12
	0301456-1	60-80	12
	0301457-0	70-90	12
	0301458-8	80-100	12
	0301459-6	90-110	12
	0301460-9	100-120	12
	0301461-7	110-130	12
	0301462-5	120-140	12
	0301463-3	130-150	12
	0301464-1	140-160	12
	0301465-0	150-170	12
	0301466-8	160-180	12
	0301467-6	170-190	12
	0301468-4	180-200	12
	0301469-2	190-210	12
	0301471-3	210-230	12
	0301472-1	220-240	12

TECH DATA  
**68185**



### W5 - RVS AISI-316

	5556	SPAN REPER	B mm
	0301575-9	8-16	9
	0301576-7	12-22	9

TECH DATA  
**68788**



### W5 - RVS AISI-316

	5556	SPAN REPER	B mm
	0301772-0	16-27	12
	0301750-0	20-32	12
	0301751-9	25-40	12
	0301773-8	30-45	12
	0301752-7	32-50	12
	0301753-5	40-60	12
	0301754-3	50-70	12
	0301755-1	60-80	12
	0301756-0	70-90	12
	0301757-8	80-100	12
	0301758-6	90-110	12
	0301759-4	100-120	12
	0301760-7	110-130	12
	0301761-5	120-140	12
	0301762-3	130-150	12
	0301763-1	140-160	12
	0301764-0	150-170	12
	0301765-8	160-180	12
	0301766-6	170-190	12
	0301767-4	180-200	12
	0301768-2	190-210	12
	0301769-0	200-220	12
	0301770-3	210-230	12
	0301771-1	220-240	12

Pneumatiek

Lucht-conditionering

Afsluiters

Fittingen

Snelkoppelingen

Slangen, hoespels en toebehoren

Roestvast staal

Malleable fittingen

Ringleiding-systemen

Gereedschap & reinigings-techniek

Compressoren

Hydrauliek

# SLANGKLEMMEN



**MIKALOR**

## Oorklem - enkel

TECH DATA  
**1743**



### Staal verzinkt

5555



3012080	7-9
3012072	8-10
3012013	9-11
3012021	10-12
3012030	11-13
3012048	12-14
3012056	14-16
3012064	16-18

TECH DATA  
**1744**



**RVS**

### RVS AISI-304

5555



23012440	7-9
23012087	8-10
23012010	9-11
23012028	10-12
23012036	11-13
23012044	12-14
23012079	13-15
23012052	14-16
23012458	15-17
23012060	16-18
23012423	17-19
23012431	18-20

## Oorklem - dubbel

TECH DATA  
**1743**



### Staal verzinkt

5555



3012101	5-7
3012110	7-9
3012128	9-11
3012099	10-12
3012136	11-13
3012144	13-15
3012152	14-17
3012160	15-18
3012179	17-20
3012187	18-21
3012195	20-23
3012208	22-25
3012216	23-27
3012224	25-28
3012232	28-31
3012240	31-34
3012259	34-37
3012267	37-40
3012275	40-43
3012283	43-46

TECH DATA  
**1744**



**RVS**

### RVS AISI-304

5555



23012108	5-7
23012116	7-9
23012124	9-11
23012132	11-13
23012140	13-15
23012159	14-17
23012167	15-18
23012175	17-20
23012183	18-21
23012191	20-23
23012204	22-25

## Oorklem met binnering - enkel

TECH DATA  
**1745**



### Staal verzinkt - binnering RVS AISI-301

5555



3011009	7,5-8,5
3011010	8,0-9,5
3011029	8,5-10,5
3011037	10-11,5
3011045	10,5-12,5
3011053	11,5-13,3
3011061	13,0-15,3
3011070	15,0-17,3

TECH DATA  
**1745**



**RVS**

### RVS AISI-304 - binnering RVS AISI-301

5555



23012300	7,5-8,5
23012319	8,2-9,5
23012327	9,0-10,5
23012335	10,0-11,5
23012343	10,5-12,5
23012351	11,5-13,5
23012360	12,5-14,5
23012378	13,0-15,3
23012386	14,0-16,3
23012394	15,0-17,3
23012407	16,0-18,3
23012415	17,0-19,3

Pneumatiek

Lucht-conditionering

Afsluiters

Fittingen

Snels-koppelingen

Slangen, hessels en toebehoren

Roestvast staal

Malleable fittingen

Ringleiding-systemen

Gereedschap & reinigings-techniek

Compressoren

Hydrauliek

# SLANGKLEMMEN

## HI-GRIP assortimentsverpakking wormschroefklemmen

Pneumatiek  
Lucht-  
conditionering  
Afsluiters  
Fittingen  
Snel-  
koppelingen



Maten van 12mm tot 50mm

### 135-delige set - zacht verzinkt staal

6695

HGZAB1

Slangen,  
hespels en  
toebehoren

## MINI-CLIP assortimentsverpakking wormschroefklemmen



**Diameters:** 7mm-9mm, 8mm-10mm, 9mm-11mm, 10mm-12mm, 11mm-13mm, 12mm-14mm, 13mm-15mm, 14mm-16mm, 15mm-17mm, 16mm-18mm

### 157-delige set - zacht verzinkt staal

6695

MCZAB1

Roestvast  
staal  
Malleable  
fittingen  
Ringleiding-  
systemen  
Gereedschap  
& reinigungs-  
techniek  
Compressoren



Maten van 12mm tot 50mm

### 135-delige set - 18/8 marine kwaliteit RVS AISI-304

6695

HGSAB1

Hydrauliek

RVS

# SLANGKLEMMEN

## HI-GRIP wormschroefklem



### Zacht verzinkt staal - 9mm

6695		B mm
WDHC000	9.5-12	9
WDHCM00	11-16	9
WDHCO0	13-20	9

### Zacht verzinkt staal - 13mm

6695		B mm
WDHCO	14-22	13
WDHCOX	17-25	13
WDHC1A	22-30	13
WDHC1	25-35	13
WDHC1X	30-40	13
WDHC2A	35-50	13
WDHC2	40-55	13
WDHC2X	45-60	13
WDHC3	50-70	13
WDHC3X	60-80	13
WDHC4	70-90	13
WDHC4X	80-100	13
WDHC5	90-120	13

### RVS

#### RVS BS304 - 9mm

6695		B mm
WDHC000-SS	9.5-12	9
WDHCM00-SS	11-16	9
WDHCO0-SS	13-20	9

### RVS

#### RVS BS304 - 13mm

6695		B mm
WDHCO-SS	14-22	13
WDHCOX-SS	17-25	13
WDHC1A-SS	22-30	13
WDHC1-SS	25-35	13
WDHC1X-SS	30-40	13
WDHC2A-SS	35-50	13
WDHC2-SS	40-55	13
WDHC2X-SS	45-60	13
WDHC3-SS	50-70	13
WDHC3X-SS	60-80	13
WDHC4-SS	70-90	13
WDHC4X-SS	80-100	13
WDHC5-SS	90-120	13
WDHC6-SS	110-140	13
WDHC7-SS	130-160	13

## HI-TORQUE wormschroefklem - heavy duty

**Materiaal:**  
RVS BS304  
(schroef RVS BS410)



### RVS

#### RVS BS304 - RVS BS410 schroef - 16mm

6695		B mm
HT27	20-27	16
HT30	20-30	16
HT35	20-35	16
HT40	25-40	16
HT45	25-45	16
HT50	30-50	16
HT60	40-60	16
HT65	45-65	16
HT70	50-70	16
HT80	60-80	16
HT90	70-90	16
HT95	75-95	16
HT100	80-100	16
HT120	90-120	16
HT140	110-140	16
HT160	130-160	16

6695		B mm
HT180	150-180	16
HT200	170-200	16
HT220	190-220	16
HT240	210-240	16
HT260	230-260	16
HT280	250-280	16
HT320	290-320	16
HT340	310-340	16
HT360	330-360	16
HT380	350-380	16
HT400	370-400	16
HT420	390-420	16
HT440	410-440	16
HT460	430-460	16
HT480	450-480	16
HT500	470-500	16

## HI-GRIP wormschroefklem - vleugelschroef

**Materiaal:**  
Zacht verzinkt staal



### Zacht verzinkt staal - 9mm

6695		B mm
510-12	9.5-12	9
510-16	11-16	9
510-20	13-20	9

### Zacht verzinkt staal - 13mm

6695		B mm
510-22	14-22	13
510-25	17-25	13
510-30	22-30	13
510-35	25-35	13
510-40	30-40	13
510-45	35-45	13
510-50	35-50	13
510-55	40-55	13
510-60	45-60	13

Pneumatiek

Lucht-  
conditionering

Afsluiters

Fittingen

Snel-  
koppelingen

Slangen,  
hessels en  
toebehoren

Roestvast  
staal

Malleable  
fittingen

Ringleiding-  
systemen

Gereedschap  
& reinigings-  
techniek

Compressoren

Hydrauliek

# SLANGKLEMMEN

## HI-GRIP dispenser

Pneumatiek 100 stuks staal verzinkt wormschroefklemmen - maten van 12mm tot 50mm (10 stuks per maat) 1 flexibele schroevendraaier



Luchtconditionering

Afsluiters

Fittingen

Snelkoppelingen

### Zacht verzinkt staal - 100 wormschroefklemmen

6695

DISPKZ1

Slangen, hespels en toebehoren

160 stuks staal verzinkt wormschroefklemmen - maten van 12mm tot 100mm (10 stuks per maat) 1 flexibele schroevendraaier



Roestvast staal

Malleable fittingen

Ringleidingssystemen

Gereedschap & reinigingstechniek

Compressoren

### Zacht verzinkt staal - 160 wormschroefklemmen

6695

DISPKZ2

Hydrauliek

100 stuks RVS BS304 wormschroefklemmen - maten van 12mm tot 50mm (10 stuks per maat) 1 flexibele schroevendraaier



RVS

### RVS BS304 - 100 wormschroefklemmen

6695

DISPKS1

160 stuks RVS BS304 wormschroefklemmen - maten van 12mm tot 100mm (10 stuks per maat) 1 flexibele schroevendraaier



RVS

### RVS BS304 - 160 wormschroefklemmen

6695

DISPKS2

# SLANGKLEMMEN

## JUBILEE® Clipdriver

7mm A/F socket - vaste steel

TECH DATA  
**1940**



7mm A/F socket - vaste steel

6666   
2025-3753 95

## JUBILEE® Flexidriver

Voor efficiënte, snelle en eenvoudige aanpassing van Jubilee klemmen. Met flexibele steel, ontworpen voor gebruik op moeilijk bereikbare plekken.  
7mm A/F socket

TECH DATA  
**1940**



7mm A/F socket

6666  
2025-3779

## JUBILEE® wormschroefklem



No. 1 in the U.K.

Top kwaliteit, Kitemark gekeurd volgens BS 5315:1991 en geproduceerd volgens BS EN ISO 9001:2008.  
De staal serie is verzinkt ten behoeve van corrosiebestendigheid. De RVS serie is geheel uit RVS-304 (A2) en Lloyd's Register gekeurd.



TECH DATA  
**591**





Zacht verzinkt staal - 9mm

6666		
000-MS	9,5-12	9
M00-MS	11-16	9
00-MS	13-20	9



Zacht verzinkt staal - 13mm

6666		
0-MS	16-22	13
0X-MS	18-25	13
1A-MS	22-30	13
1-MS	25-35	13
1X-MS	30-40	13
1M-MS	32-45	13
2A-MS	35-50	13
2-MS	40-55	13
2X-MS	45-60	13
3-MS	55-70	13
3X-MS	60-80	13
4-MS	70-90	13
4X-MS	85-100	13
5-MS	90-120	13
6-MS	110-140	13
6X-MS	120-150	13
7-MS	135-165	13
7 1/2-MS	158-190	13
8 1/2-MS	184-216	13
9 1/2-MS	210-242	13
10 1/2-MS	235-267	13
11 1/2-MS	260-292	13
12 1/2-MS	286-318	13

RVS AISI-304 - 9mm

6666		
000-SS	9,5-12	9
M00-SS	11-16	9
00-SS	13-20	9

RVS AISI-304 - 13mm

6666		
0-SS	16-22	13
0X-SS	18-25	13
1A-SS	22-30	13
1-SS	25-35	13
1X-SS	30-40	13
1M-SS	32-45	13
2A-SS	35-50	13
2-SS	40-55	13
2X-SS	45-60	13
3-SS	55-70	13
3X-SS	60-80	13
4-SS	70-90	13
4X-SS	85-100	13
5-SS	90-120	13
6-SS	110-140	13
6X-SS	120-150	13
7-SS	135-165	13
7 1/2-SS	158-190	13
8 1/2-SS	184-216	13
9 1/2-SS	210-242	13
10 1/2-SS	235-267	13
12 1/2-SS	286-318	13

Pneumatiek

Lucht-  
conditionering

Afsluiters

Fittingen

Snel-  
koppelingen

Slangen,  
hessels en  
toebehoren

Roestvast  
staal

Malleable  
fittingen

Ringleiding-  
systemen

Gereedschap  
& reinigungs-  
techniek

Compressoren

Hydrauliek

# SLANGKLEMMEN



## JUBILEE® Clip dispenser

Pneumatiek

**TECH DATA**  
**30261**

 Ook geschikt voor wandmontage  
 Eenvoudig aan te vullen  
 100 klemmen per dispenser

**Inhoud:**

Type	Aantal
000	10
M00	10
00	10
0	10
OX	10
1A	10
1	10
1X	10
1M	10
2A	10
Flexibele schroevendraaier	1

**Zacht verzinkt staal**
**6666**

CD-100MS

Roestvast staal

Malleable fittingen

Ringleiding-systemen

Gereedschap &amp; reinigungs-techniek

Compressoren

Hydrauliek

**RVS AISI-304**
**6666**

CD-100SS

**RVS**

## JUBILEE® Large clip dispenser

**TECH DATA**  
**30261**

 Ook geschikt voor wandmontage  
 Eenvoudig aan te vullen  
 140 klemmen per dispenser

**Inhoud:**

Type	Aantal
000	10
M00	10
00	10
0	10
OX	10
1A	10
1	10
1X	10
1M	10
2A	10
2	10
2X	10
3	10
3X	10
Flexibele schroevendraaier	3

**Zacht verzinkt staal**
**6666**

CD-140MS



**RVS AISI-304**
**6666**

CD-140SS

**RVS**

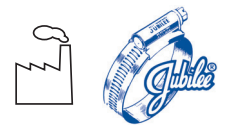

# SLANGKLEMMEN



## JUBILEE® Workshop assortimentsverpakking

TECH DATA  
**1938**

**Inhoud:**

Type	Aantal
000	24
M00	32
00	28
0	13
OX	14
1A	12
1	13
1X	7



Een assortiment van 143 wormschroefklemmen in een kunststof box

### Zacht verzinkt staal

**6666**

HCP143

## JUBILEE® Handy Packs

TECH DATA  
**10584**

**Inhoud:**

Type	Aantal
000	10
M00	10
00	10
0	10
OX	10
1A	10
1	10
1X	10
1M	10
2A	10



Een assortiment van de meest gebruikte maten wormschroefklemmen, individueel verpakt in doosjes van 10 stuks

### Zacht verzinkt staal

**6666**

HP100MS

### RVS AISI-304

**6666**

HP100SS

**RVS**

## JUBILEE® Junior slangklem (nut en bolt)

TECH DATA  
**10310**

**Toepassingen:**  
Olie- en bezineslang,  
heaters en slangen met  
kleine doorlaat



### Zacht verzinkt staal - 9.1mm

**6666**



Type	7-9	9.1
NB0709	7-9	9.1
NB0810	8-10	9.1
NB0911	9-11	9.1
NB1012	10-12	9.1
NB1113	11-13	9.1
NB1214	12-14	9.1
NB1315	13-15	9.1
NB1416	14-16	9.1
NB1517	15-17	9.1
NB1618	16-18	9.1

## JUBILEE® Junior assortimentsverpakking

TECH DATA  
**1938**



**Inhoud:**

Type	Aantal
07-09mm	25
08-10mm	25
09-11mm	25
10-12mm	30
11-13mm	30
12-14mm	30

Een assortiment van 165 slangklemmen (nut & bolt) in een kunststof box

### Zacht verzinkt staal

**6666**

JA165

Pneumatiek

Lucht-  
conditionering

Afsluiters

Fittingen

Snel-  
koppelingen

Slangen,  
hessels en  
toebehoren

Roestvast  
staal

Malleable  
fittingen

Ringleiding-  
systemen

Gereedschap  
& reinigungs-  
techniek

Compressoren

Hydrauliek



## JUBILEE® Superclamp éénbouts slangklem

Pneumatiek

TECH DATA  
590

Voor gebruik bij toevoerslang, eenvoudig aan te passen door gebruik van één bout.  
Maximaal aanhaalmoment 6 tot 25 Nm (afhankelijk van maatvoering).



RVS



RVS

Lucht-  
conditionering

Afsluiters

## Zacht verzinkt staal

6666

B  
mm

JSC19	17-19	18
JSC22	20-22	18
JSC25	23-25	18
JSC28	26-28	18
JSC31	29-31	18
JSC35	32-35	20
JSC39	36-39	20
JSC43	40-43	20
JSC47	44-47	20
JSC51	48-51	20
JSC55	52-55	20
JSC59	56-59	20
JSC63	60-63	20
JSC67	64-67	25
JSC73	68-73	25
JSC79	74-79	25
JSC85	80-85	25
JSC91	86-91	25
JSC97	92-97	25
JSC103	98-103	25
JSC112	104-112	25
JSC121	113-121	25
JSC130	122-130	25
JSC139	131-139	25
JSC148	140-148	25
JSC161	149-161	25
JSC174	162-174	25
JSC187	175-187	25
JSC200	188-200	25
JSC213	201-213	25
JSC226	214-226	25
JSC239	227-239	25

Fittingen

Snel-  
koppelingenSlangen,  
hespels en  
toebehorenRoestvast  
staalMalleable  
fittingenRingleiding-  
systemenGereedschap  
& reinigungs-  
techniek

Compressoren

Hydrauliek

## RVS AISI-304

6666

B  
mm

JSC019SS	17-19	18
JSC022SS	20-22	18
JSC025SS	23-25	18
JSC028SS	26-28	18
JSC031SS	29-31	18
JSC035SS	32-35	20
JSC039SS	36-39	20
JSC043SS	40-43	20
JSC047SS	44-47	20
JSC051SS	48-51	20
JSC055SS	52-55	20
JSC059SS	56-59	20
JSC063SS	60-63	20
JSC067SS	64-67	25
JSC073SS	68-73	25
JSC079SS	74-79	25
JSC085SS	80-85	25
JSC091SS	86-91	25
JSC097SS	92-97	25
JSC103SS	98-103	25
JSC112SS	104-112	25
JSC121SS	113-121	25
JSC130SS	122-130	25
JSC139SS	131-139	25
JSC148SS	140-148	25
JSC161SS	149-161	25
JSC174SS	162-174	25
JSC187SS	175-187	25
JSC200SS	188-200	25
JSC213SS	201-213	25
JSC226SS	214-226	25
JSC239SS	227-239	25

## RVS AISI-316

6666

B  
mm

JSC019SS316	17-19	18
JSC022SS316	20-22	18
JSC025SS316	23-25	18
JSC028SS316	26-28	18
JSC031SS316	29-31	18
JSC035SS316	32-35	20
JSC039SS316	36-39	20
JSC043SS316	40-43	20
JSC047SS316	44-47	20
JSC051SS316	48-51	20
JSC055SS316	52-55	20
JSC059SS316	56-59	20
JSC063SS316	60-63	20
JSC067SS316	64-67	25
JSC073SS316	68-73	25
JSC079SS316	74-79	25
JSC085SS316	80-85	25
JSC091SS316	86-91	25
JSC097SS316	92-97	25
JSC103SS316	98-103	25
JSC112SS316	104-112	25
JSC121SS316	113-121	25
JSC130SS316	122-130	25
JSC139SS316	131-139	25
JSC148SS316	140-148	25
JSC161SS316	149-161	25
JSC174SS316	162-174	25
JSC187SS316	175-187	25
JSC200SS316	188-200	25
JSC213SS316	201-213	25
JSC226SS316	214-226	25
JSC239SS316	227-239	25
JSC252SS316	240-255	25

# SLANGKLEMMEN

## JUBILEE® High Torque wormschroefklem

TECH DATA  
**1941**

Aanbevolen aanhaalmoment 11,9 Nm.  
Voor toepassingen waar een extra hoog aanhaalmoment nodig is, zoals bij zuigslangen met staaldraad inlage.  
8mm A/F socket



**RVS**

### RVS AISI-304 - 16mm

**6666**



**B**  
mm

JHT35	20-35	16
JHT40	25-40	16
JHT45	25-45	16
JHT50	30-50	16
JHT70	40-70	16
JHT80	60-80	16
JHT95	70-95	16
JHT100	80-100	16
JHT120	90-120	16
JHT140	110-140	16
JHT160	130-160	16
JHT180	150-180	16
JHT200	170-200	16
JHT220	190-220	16
JHT240	210-240	16
JHT260	230-260	16
JHT280	250-280	16
JHT300	270-300	16
JHT320	290-320	16
JHT340	310-340	16
JHT360	330-360	16
JHT380	350-380	16
JHT400	370-400	16
JHT420	390-420	16
JHT440	410-400	16
JHT480	450-480	16
JHT500	470-500	16

## JUBILEE® Multiband dispenser

TECH DATA  
**1942**

Voor het samenstellen van wormschroefklemmen op gewenste lengte/spanbereik.  
RVS AISI-304 wormschroefband met bandbreedte 7mm of 11mm is op aanvraag leverbaar.



### Wormschroefband - zacht verzinkt staal - 10 meter

**6666**

**B**  
mm

2025-3720

11

### Wormschroefband - zacht verzinkt staal - 30 meter

**6666**

**B**  
mm

2025-3738

11

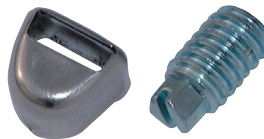

### Wormschroefhuis en schroef - zacht verzinkt staal - 25 stuks

**6666**



2025-3746

25

## JUBILEE® Multiband Pocket Pack

TECH DATA  
**1942**

- inclusief wormschroefhuis en schroef (25 stuks) - zacht verzinkt staal



### Wormschroefband - zacht verzinkt staal - 3 meter

**6666**

**B**  
mm

MB1707

11

## JUBILEE® Multiband Handy Pack

- inclusief wormschroefhuis en schroef (8 stuks) - zacht verzinkt staal



### Wormschroefband - zacht verzinkt staal - 10 meter

**6666**

**B**  
mm

MB1708

11

Pneumatiek

Lucht-conditionering

Afsluiters

Fittingen

Snelkoppelingen

Slangen, hessels en toebehoren

Roestvast staal

Malleable fittingen

Ringleidingssystemen

Gereedschap & reinigings-techniek

Compressoren

Hydrauliek

# SLANGKLEMMEN



## NOVA wormschroefklem

TECH DATA  
**30262**

**Materiaal:**  
**Band:** 8-12 tot 40mm: Galfan  
32-44 tot 85mm: Aluzink  
**Wormhuis:** Blauw gelakt  
**Schroef:** Verzinkt staal



## ORIGINAL wormschroefklem

TECH DATA  
**30263**

**Materiaal:**  
**Band:** 8-12 tot 40mm: Galfan  
32-44 tot 95mm: Aluzink  
**Wormhuis:** Blauw gelakt  
**Schroef:** Verzinkt staal



### Aluzink - verzinkt stalen schroef - S20/9mm

ABA	EL-1 SPAN BEREIK	B mm
ABA3240015	8-14	9
ABA3240017	11-17	9
ABA3240022	13-20	9
ABA3240025	15-24	9
ABA3240028	19-28	9
ABA3240032	22-32	9
ABA3240040	26-38	9
ABA3240045	32-44	9
ABA3240051	38-50	9
ABA3240056	44-56	9
ABA3240065	50-65	9
ABA3240075	58-75	9
ABA3240085	68-85	9

**Materiaal:**  
Geheel RVS 304



**RVS**

### W4 geheel RVS 2333/AISI-304 - S40/9mm

ABA	EL-1 SPAN BEREIK	B mm
ABA3440015	8-14	9
ABA3440017	11-17	9
ABA3440022	13-20	9
ABA3440025	15-24	9
ABA3440028	19-28	9
ABA3440032	22-32	9
ABA3440040	26-38	9

### Aluzink - verzinkt stalen schroef - S20/12mm

ABA	EL-1 SPAN BEREIK	B mm
ABA3110024	15-24	12
ABA3110028	19-28	12
ABA3110032	22-32	12
ABA3110038	26-38	12
ABA3110044	32-44	12
ABA3110050	38-50	12
ABA3110056	44-56	12
ABA3110065	50-65	12
ABA3110075	58-75	12
ABA3110085	68-85	12
ABA3110095	77-95	12

**Materiaal:**  
Geheel RVS 304



**RVS**

### W4 geheel RVS 2333/AISI-304 - S40/12mm

ABA	EL-1 SPAN BEREIK	B mm
ABA3411024	15-24	12
ABA3411028	19-28	12
ABA3411032	22-32	12
ABA3411038	26-38	12
ABA3411044	32-44	12
ABA3411050	38-50	12
ABA3411056	44-56	12
ABA3411065	50-65	12
ABA3411075	58-75	12
ABA3411085	68-85	12
ABA3411095	77-95	12

Pneumatiek

Lucht-  
conditionering

Afsluiters

Fittingen

Snel-  
koppelingen

Slangen,  
hespels en  
toebehoren

Roestvast  
staal

Malleable  
fittingen

Ringleiding-  
systemen

Gereedschap  
& reinigungs-  
techniek

Compressoren

Hydrauliek

## SLANGKLEMMEN

### TORRO wormschroefklem

TECH DATA  
**30265**



#### W1 DIN 3017 - verzinkt staal

NORM



B  
mm

NOR-000	8-12	9
NOR-M00	10-16	9
NOR-00	12-22	9
NOR-0	16-27	12
NOR-1A	20-32	12
NOR-1	25-40	12
NOR-2A	35-50	12
NOR-2	40-60	12
NOR-3	50-70	12
NOR-3X	60-80	12

### TORRO RVS wormschroefklem

TECH DATA  
**30265**



RVS

#### W4 DIN 3017 - RVS AISI-304

NORM



B  
mm

SS-75-12	8-12	7,5
SS-75-16	10-16	7,5
SS-75-18	12-18	7,5
SS-00	12-22	9
SS-0	16-27	12
SS-1A	20-32	12
SS-1	25-40	12
SS-2A	32-50	12
SS-2	40-60	12
SS-3	50-70	12
SS-3X	60-80	12

### Wormschroefband

TECH DATA  
**30268**

Voor het op maat maken van  
wormschroefklemmen.



#### Wormschroefband W3 - verchroomd staal - 30 meter lengte

NORM

B  
mm

L  
m

BAND-W3

12

30



#### Wormschroefhuis W3 - verchroomd staal - 50 stuks

NORM

B  
mm



NBG-12W3

12

50

# NORMA



Overige uitvoeringen en maten  
slangklemmen zijn op  
aanvraag leverbaar

Pneumatiek

Lucht-  
conditionering

Afsluiters

Fittingen

Snel-  
koppelingen

Slangen,  
hessels en  
toebehoren

Roestvast  
staal

Malleable  
fittingen

Ringleiding-  
systemen

Gereedschap  
& reinigings-  
techniek

Compressoren

Hydrauliek



## Waarom kiezen voor FT PRO slanghaspels?

- Scherp geprijsde slanghaspels
- Op aanvraag volledig samengesteld volgens uw specificaties
- Een volledige range slanghaspels in kunststof en metaal
- Uitvoeringen voor lage-, medium- en hogedruk toepassingen van 12 bar tot 270 bar
- Alle hogedruk slanghaspels worden geassembleerd door BFPA opgeleide technici
- Opties voor vloer-, wand- of plafondmontage beschikbaar

## Kenmerken

- Minder slijtage en beschadiging
- Verhoogde efficiëntie
- Eenvoudig in gebruik en opslag
- Veiligheid vooropgesteld – voorkom schade en letsel op de werkvloer
- Compacte uitvoeringen voor toepassing in beperkte ruimte



# SLANGHASPELS

## Gesloten kunststof veerslanghaspels - perslucht

TECH DATA  
**10179**

- Sterke slagvaste polypropyleen constructie
- 180° swivel
- Automatisch oprolmechanisme
- Mechanisme voor automatische vergrendeling van de slang op elke gewenste lengte
- Lichtgewicht

**Maximale werkdruk:**  
12 bar



**Perslucht - 9 meter PU slang ID 8mm**

<b>0800</b>			<b>Inlaat</b>	<b>Uitlaat</b>
ZA02-9	9	5/16"	1/4" BSPT	1/4" BSPT

Pneumatiek

Lucht-conditionering

Afsluiters

Fittingen

## Gesloten kunststof veerslanghaspels - perslucht & water

TECH DATA  
**10179**

- Gewapende Hi-Vis PVC slang
- Sterke slagvaste polypropyleen constructie
- 180° swivel
- Automatisch oprolmechanisme
- Mechanisme voor automatische vergrendeling van de slang op elke gewenste lengte
- Lichtgewicht
- Met draaggreep

**Maximale werkdruk:**  
Perslucht: 17 bar



**Perslucht en water - 10 meter Hi-Vis PVC slang ID 10mm**

<b>0800</b>			<b>Inlaat</b>	<b>Uitlaat</b>
ZA04-10B-HIVIS	10	3/8"	1/4" BSPT	1/4" BSPT

**Maximale werkdruk:**  
Perslucht: 17 bar



**Perslucht en water - 20 meter Hi-Vis PVC slang ID 13mm**

<b>0800</b>			<b>Inlaat</b>	<b>Uitlaat</b>
ZA05-20-HIVIS	20	1/2"	3/8" BSPT	3/8" BSPT
ZA05-20-12-HIVIS	20	1/2"	1/2" BSPT	1/2" BSPT

Snelkoppelingen

Slangen, haspels en toebehoren

Roestvast staal

Malleable fittingen

Ringleidingssystemen

Gereedschap & reinigingstechniek

Compressoren

Hydrauliek

**Maximale werkdruk:**  
Perslucht: 17 bar



**Perslucht en water - 15 meter Hi-Vis PVC slang ID 10mm**

<b>0800</b>			<b>Inlaat</b>	<b>Uitlaat</b>
ZA05-15-HIVIS	15	3/8"	1/4" BSPT	1/4" BSPT
ZA05-15-38-HIVIS	15	3/8"	3/8" BSPT	3/8" BSPT

# SLANGHASPELS

## Open metalen veerslanghaspels

Pneumatiek

- Zwaar geribd plaatstaal
- Stabiliteit door gecentreerde positie van de veer
- Vierrichting geleiders verminderen slangslijtage

**TECH DATA**  
**10183**  
Maximale werkdruk:  
20 bar

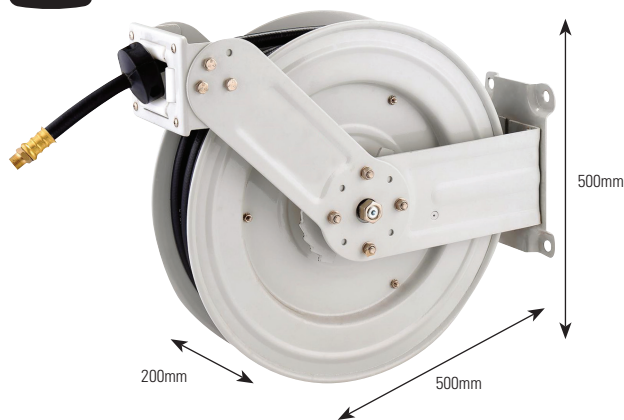

### Perslucht - 15 meter rubber slang ID 10mm

0800			Inlaat	Uitlaat
SAHR-15-38	15	3/8"	3/8" BSPT	3/8" BSPT

### Zonder slang

0800	
SAHR-15N-38	Capaciteit 15m slang ID 3/8"



### Draaibare montageplaat t.b.v. SAHR-15-12

0800	
SAHR-15-12-SB	SAHR-15-12

Lucht-  
conditionering

Afsluiters

Fittingen

Snel-  
koppelingen

Slangen,  
haspels en  
toebehoren

Roestvast  
staal

Malleable  
fittingen

Ringleiding-  
systemen

Gereedschap  
& reinigungs-  
techniek

Compressoren

Hydrauliek

- Verstelbare geleidingsarm waardoor verschillende montageposities mogelijk zijn
- Swivel met kogellager voor frictievermindering

**TECH DATA**  
**10184**

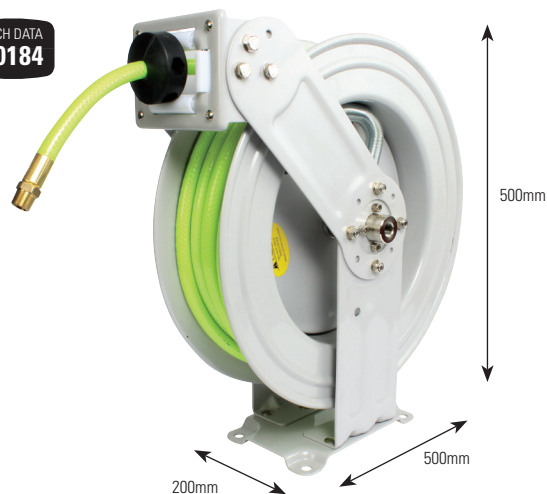

### Perslucht en water - 15 meter Hi-Vis PVC slang ID 10mm

0800			Inlaat	Uitlaat
SAHR-15-38SHV06T	15	3/8"	3/8" BSPT	3/8" BSPT

**TECH DATA**  
**10188**

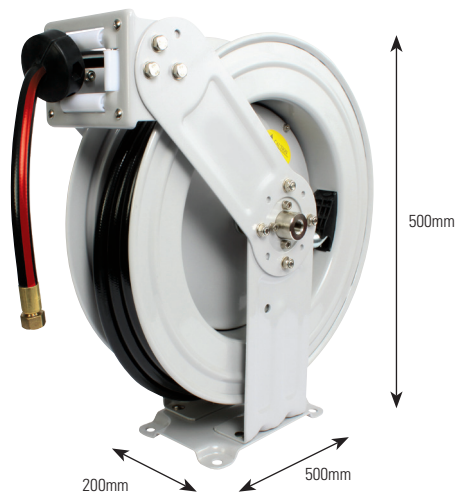

### Perslucht en water - 15 meter Rubber Tech slang ID 10mm

0800			Inlaat	Uitlaat
SAHR-15-38SRT06F	15	3/8"	3/8" BSP	3/8" BSP



# SLANGHASPELS

## Open metalen veerslanghaspels

- Zwaar geribd plaatstaal
- Stabiliteit door gecentreerde positie van de veer
- Vierrichting geleiders verminderen slangslijtage

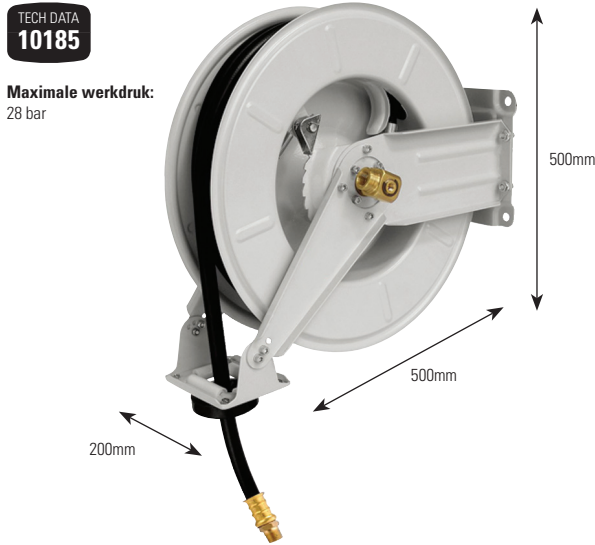

**Perslucht - 15 meter rubber slang ID 13mm**

0800			Inlaat	Uitlaat
SAHR-15-12	15	1/2"	1/2" BSPT	1/2" BSPT

**Zonder slang**

0800	
SAHR-15N-12	Capaciteit 15m slang ID 1/2"

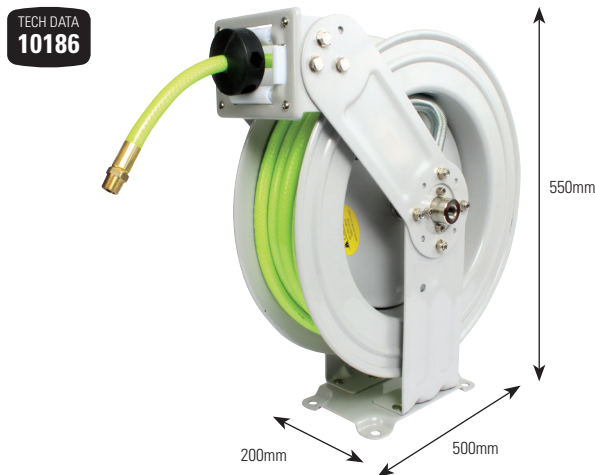

**Perslucht en water - 20 meter Hi-Vis PVC slang ID 10mm**

0800			Inlaat	Uitlaat
SAHR-20-12SHV06T	20	3/8"	3/8" BSPT	3/8" BSPT

- Verstelbare geleidingsarm waardoor verschillende montageposities mogelijk zijn
- Swivel met kogellager voor frictievermindering

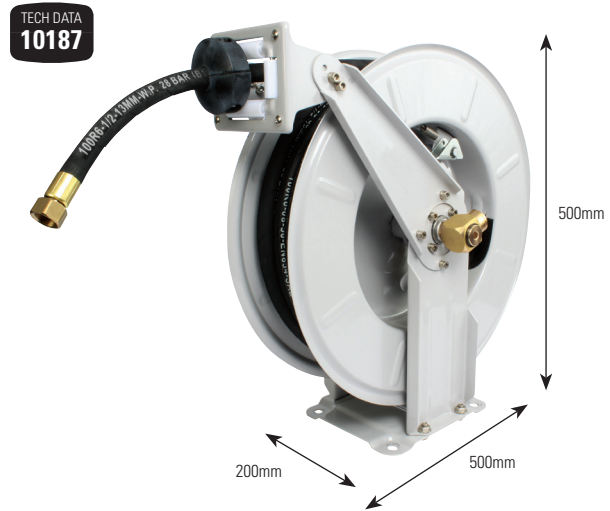

**Perslucht en water - 15 meter R6 slang ID 1/2"**

0800			Inlaat	Uitlaat
SAHR-15-12SR608F	15	1/2"	1/2" BSP	1/2" BSP

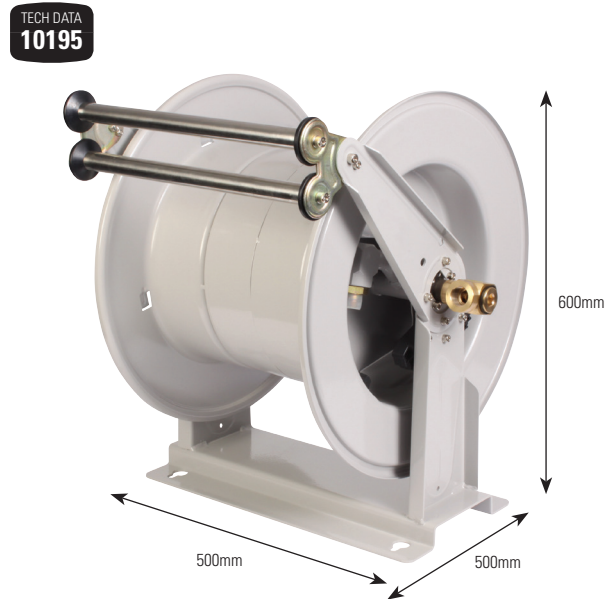

**Zonder slang**

0800	
SAHR-40N-34	Capaciteit 40m slang ID 3/4"

Pneumatiek

Lucht-  
conditionering

Afsluiters

Fittingen

Snel-  
koppelingen

Slangen,  
haspels en  
toebehoren

Roestvast  
staal

Malleable  
fittingen

Ringleiding-  
systemen

Gereedschap  
& reinigings-  
techniek

Compressoren

Hydrauliek

# SLANGHASPELS

## Open metalen hogedruk veerslanghaspels

Pneumatiek

- Compact, geschikt voor gebruik bij toepassingen waar ruimte beperkt is
- Zware stalen constructie met corrosiebestendige poedercoating
- Vierrichting geleiders verminderen slangslijtage
- Multipositieeel palmechanisme en eenvoudige spanningsaanpassing
- Volledig gesloten en gesmeerde veer
- Swivel met volle doorlaat
- Verstelbare geleidingsarm waardoor verschillende montageposities mogelijk zijn

Luchtconditionering

TECH DATA  
**10189**

**Maximale werkdruk:**  
150 bar

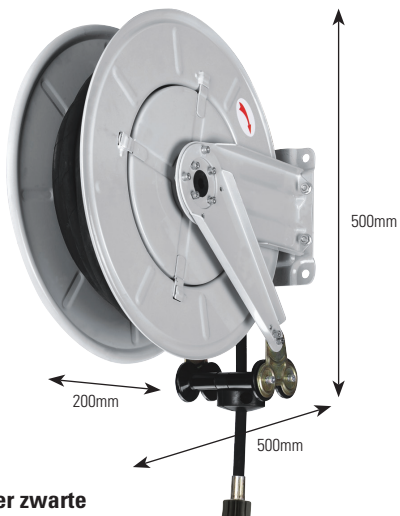

Afsluiters

Fittingen

Snelkoppelingen

Slangen, haspels en toebehoren

### Water - 15 meter zwarte Jetwash R1 slang ID 3/8"

0800



Inlaat

Uitlaat

SWHR-15-38

15

3/8"

3/8" BSP

M22 x 1.5

Roestvast staal

### Zonder slang

0800



SWHR-15N-38

Capaciteit 15m R1 slang ID 3/8"

Malleerbare fittingen

TECH DATA  
**10190**

**Maximale werkdruk:**  
150 bar

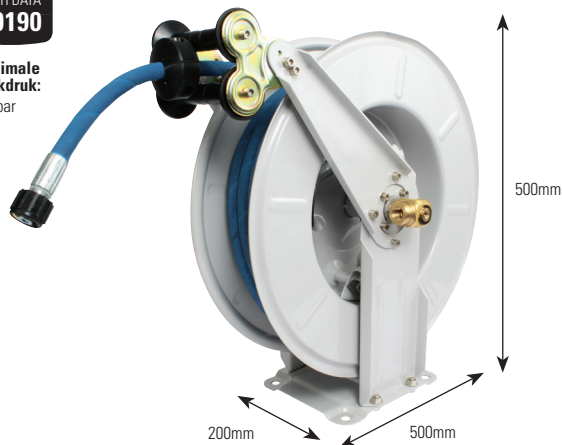

Ringleidingssystemen

Gereedschap & reinigingstechniek

Compressoren

### Water - 15 meter blauwe Jetwash R1 slang ID 3/8"

0800



Inlaat

Uitlaat

SWHR-15-38SB122K

15

3/8"

3/8" BSP

M22 x 1.5

Hydrauliek

## Open metalen hogedruk slanghaspels - manueel

- Zware stalen constructie met corrosiebestendige poedercoating.
- Vierrichting geleiders verminderen slangslijtage
- Multipositieeel palmechanisme en eenvoudige spanningsaanpassing
- Swivel met volle doorlaat
- Verschillende montageposities mogelijk

TECH DATA  
**10191**

**Maximale werkdruk:**  
270 bar



### Water - 30 meter blauwe Jetwash R2 slang ID 3/8"

0800



Inlaat

Uitlaat

SWHR-30-38MB222K

30

3/8"

3/8" BSP

M22 x 1.5

TECH DATA  
**10192**

**Maximale werkdruk:**  
270 bar



### Water - 30 meter zwarte Jetwash R2 slang ID 3/8"

0800



Inlaat

Uitlaat

SWHR-30-38

30

3/8"

3/8" BSP

M22 x 1.5

### Zonder slang

0800



SWHR-30N-38

Capaciteit 30m R2 slang ID 3/8"

# SLANGHASPELS

## Open slanghaspel - manueel

- 360° draaibare voet
- Met inklapbare handgreep
- Hoge kwaliteit slijtvaste en knikvrije gewapende PU slang

TECH DATA  
**20342**

**Maximale werkdruk:**  
14 bar

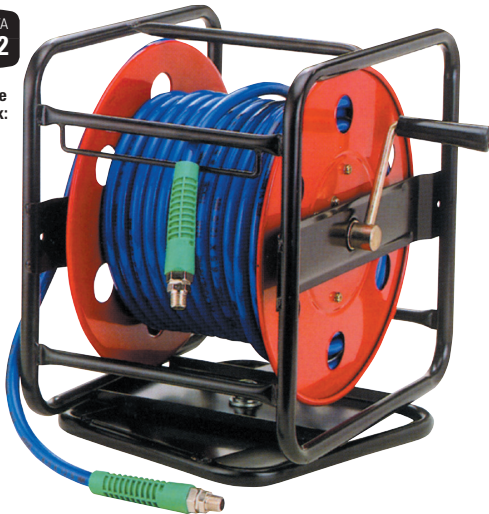

Perslucht en water - 30 meter gewapende PU slang ID 8mm



AHR-360



30



8



1/4"

## Gesloten veerslanghaspel

- Geschikt voor wand- of plafondmontage
- Metalen behuizing

TECH DATA  
**20339**

**Maximale werkdruk:**  
15 bar



Perslucht - 10 meter PU slang ID 8mm



HR-1033



10



8



1/4"

Pneumatiek

Lucht-  
conditionering

Afsluiters

Fittingen

Snel-  
koppelingen

Slangen,  
haspels en  
toebehoren

Roestvast  
staal

Malleable  
fittingen

Ringleiding-  
systemen

Gereedschap  
& reinigings-  
techniek

Compressoren

Hydrauliek

Voor

**pneumatisch  
gereedschap**



...zie hoofdstuk 10



## Retracta gesloten veerslanghaspels

Pneumatiek

De Redashe Retracta veerslanghaspels bieden betrouwbaarheid, kwaliteit en veelzijdigheid. Het huis is gemaakt slagvast UV-bestendig polypropyleen en daardoor zeer duurzaam. Geschikt voor zowel binnen- als buitentoepassingen. In het bijzonder geschikt voor reinigingstoepassingen in de voedingsindustrie, als alternatief voor de conventionele RVS haspels. Geschikt voor wand-, vloer- en overheadmontage.

### Productdetails:

- Met vergrendelingsfunctie zodat dat de haspel in alle mogelijke posities gemonteerd kan worden
- Slang kan vergrendeld worden op elke gewenste lengte
- Sterke corrosiebestendige constructie van slagvast UV-bestendig polypropyleen
- Lichtgewicht (12kg) en makkelijk te installeren
- Volledig automatisch oprolmechanisme
- Lage rolweerstand waardoor de slang makkelijk uittrekbaar is
- Zeer onderhoudsarm
- Reserveonderdelen zijn verkrijgbaar
- 5 jaar fabrieksgarantie (onder voorwaarden)

**N.B.:** Leverbaar voor veel andere toepassingen, met of zonder slang.



Luchtconditionering

Afsluiters

Fittingen

Snelkoppelingen

Slangen, haspels en toebehoren

Roestvast staal

Malleable fittingen

Ringleidingssystemen

Gereedschap & reinigingstechniek

Compressoren

Hydrauliek

### Perslucht - 20 meter gewapende PVC slang ID 10mm

AR100	20	3/8"	3/8" BSP fem	1/4" BSP male	16	Rood

### Perslucht - 15 meter gewapende PVC slang ID 12,5mm

AR200	15	1/2"	3/8" BSP fem	3/8" BSP male	16	Rood

### Koud water (max. 40°C) - 15 meter gewapende PVC slang ID 12,5mm

CW100	15	1/2"	3/8" BSP fem	Slang	10	Blauw

### Heet water (max. 90°C) - 12 meter gewapende rubber slang ID 12,5mm

HW100	12	1/2"	3/8" BSP fem	3/8" BSP male	10	Rood

### Heet water FOOD (max. 95°C) - 12 meter gewapende rubber slang ID 12,5mm

FQ100	12	1/2"	3/8" BSP fem	1/2" BSP male	20	Rood

### Ademlucht EN139 - 15 meter gewapende NBR/PVC slang ID 10mm

BH100	15	3/8"	3/8" BSP fem	3/8" BSP male	12	Rood

# SLANGHASPELS





## Reelworks 701/705 gesloten veerslanghaspels

### Productdetails:

- Geschikt voor water en perslucht
- Lichtgewicht (5,7kg) en duurzaam
- Huis van slagvast UV-bestendig polypropyleen
- Standaard geleverd met PVC slang voor direct gebruik
- Compleet geassembleerd
- Geïntegreerde montagebeugel voor wand- en overheadmontage
- Slang kan vergrendeld worden op elke gewenste lengte
- Volledig automatisch oprolmechanisme
- Zeer onderhoudsarm
- 12 maanden fabrieksgarantie (onder voorwaarden)



### Perslucht en water (max. 60°C) - diverse lengtes en maten PVC slang

0122					Slang
C705-100	10	1/4"	1/4"	12	Zwart PVC
C705-200	8	5/16"	1/4"	12	Zwart PVC





## Reelworks 808 open veerslanghaspels

### Productdetails:

- Geschikt voor perslucht en water (lage en medium druk)
- Huis van zwaar plaatstaal met corrosiebestendige poedercoating
- Met geleidingsarm, verstelbaar in 4 posities
- De veer is volledig ingesloten en gesmeerd
- Slang kan vergrendeld worden op elke gewenste lengte
- Geschikt voor wand-, plafond-, overhead- of vloerinstallatie



### Perslucht en water - 15 meter slang ID 10mm of 12,5mm

0122				
C808-350L	15	3/8"	3/8"	20
C808-450L	15	1/2"	1/2"	20
C808-450M	15	1/2"	1/2"	138



**Redashe**

6

## Reelworks 208 open slanghaspels - manueel

### Productdetails:

- Vervaardigd uit tubulair en gevormd staal voor superieure sterkte en duurzaamheid
- Zwarte corrosiebestendige poedercoating
- De draaibare messing aansluiting heeft een volle doorlaat en zorgt voor een maximale flow.
- Geschikt voor wand-, vloer- werkbankmontage, ideaal voor mobiele applicaties
- De borgpen met veer voorkomt dat de slang van de haspel kan gaan
- Lichtgewicht (7,5kg zonder slang)
- Maximale werkdruk haspel: 200 bar



### Zonder slang

0122		
C208-3-100H	Capaciteit 30m slang ID 10mm	3/8"
C208-4-65H	Capaciteit 20m slang ID 12,5mm	1/2"

## Reelworks 460 open slanghaspels - manueel

### Productdetails:

- Ontworpen voor industriële applicaties waar langere slanglengtes vereist zijn
- Huis van zwaar plaatstaal met poedercoating
- De draaibare aansluiting heeft een volle doorlaat en zorgt voor maximale flow
- De borgpen met veer voorkomt dat de slang van de haspel kan gaan
- Geschikt voor wand-, plafond-, overhead- of vloerinstallatie
- Maximale werkdruk haspel: 200 bar



### Zonder slang

0122		
C460-3-350H	Capaciteit 105m slang ID 10mm	3/8"
C460-4-270H	Capaciteit 80m slang ID 12,5mm	1/2"

Pneumatiek

Lucht-conditionering

Afsluiters

Fittingen

Snelkoppelingen

Slangen, haspels en toebehoren

Roestvast staal

Malleable fittingen

Ringleidingssystemen

Gereedschap & reinigingstechniek

Compressoren

Hydrauliek



## Type MP/MN/MD gesloten veerslanghaspels

Pneumatiek

**TECH DATA**  
**30271**
**Toepassing:** Perslucht**Levering:** Compleet met 180° draaibare bevestiging. Geschikt voor wand- en plafondmontage. Andere kleuren/slanguitvoeringen zijn op aanvraag leverbaar.**Functionies:** Automatische terugloop, blokkeerstanden op de gewenste slanglengte. De professionele draaibare inlaatkoppeling zorgt voor perfecte dichting en soepel draaiwerk. De swivels zijn per uitvoering voorzien van verschillende dichtingen, aangepast aan het medium en de toepassing. Deze Faicom swivels zijn ook los verkrijgbaar, zie verderop in dit hoofdstuk.**Kwaliteit:** Industriële kwaliteit. Geproduceerd en getest in de EU, 2 jaar garantie.**Materiaal:** Plaatstaal, in en uitwendig bad verzinkt en epoxy gecoat. UV bestendig. Onderdelen die in contact komen met het medium zijn extra tegen corrosie behandeld.**Temperatuur:**

Tot 40°C

**Maximale werkdruk:**

Tot 20 bar

Afsluiters

Fittingen

Snelkoppelingen



MP20-SERIE

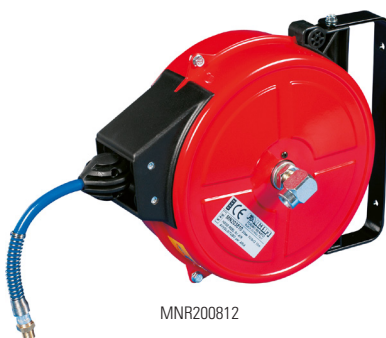

MNR200812



MDR200815

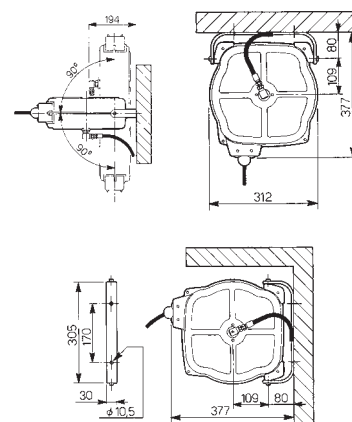
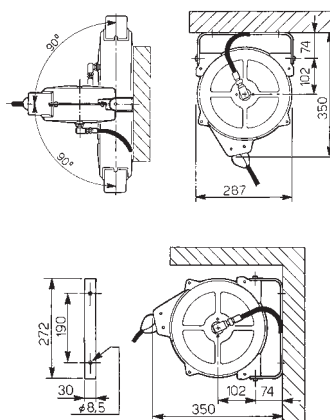
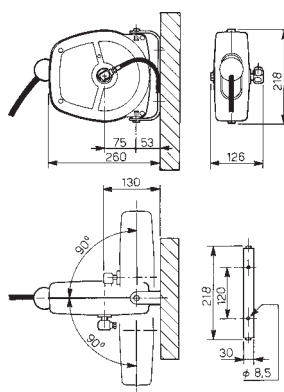

Slangen, hespels en toebehoren

Roestvast staal

Malleerbare fittingen

Ringleidingssystemen

### Perslucht - diverse lengtes en maten gewapende PU slang

VEER



Uitlaat

Inlaat

Slang

	VEER					Uitlaat	Inlaat	Slang
MP200805	Type MP20	Blauw	5	3	1/4" BSP male	PU 11 x 8 BSP	PU 11 x 8	
MP201003	Type MP20	Blauw	3	3	3/8" BSP male	PU 14 x 10 BSP	PU 14 x 10	
MNR200812	Type MNR20	Rood	12	6	1/4" BSP male	3/8" BSP female	PU 12 x 8	
MDR200815	Type MDR20	Blauw	15	7	1/4" BSP male	3/8" BSP female	PU 12 x 8	

Compressoren

Hydrauliek

# SLANGHASPELS



**FAICOM**  
ITALY

## Type AM open slanghaspels - manueel

TECH DATA  
**30272**

**Toepassingen:** Perslucht en water.

**Levering:** Verkrijgbaar met en zonder polyester versterkte PU slang. Inclusief 2 meter aansluitslang. De bevestigingsgaten  $\varnothing$  8.5 maken wandmontage mogelijk.

**Functie:** Inklapbare handel. Ruimtebesparende goedkope oplossing. Geen rondslingerende slangen. Veilig.

**Kwaliteit:** Deze slanghaspel is van uitstekende kwaliteit. Geproduceerd en getest in de EU, 2 jaar garantie.

**Materiaal:** **Buizenframe:** Elektrostatisch polyester gecoat, krasvast en UV bestendig.



**Haspel:** Het plaatstaal is in- en uitwendig badverzinkt.

**Temperatuur:**  
Tot 40°C

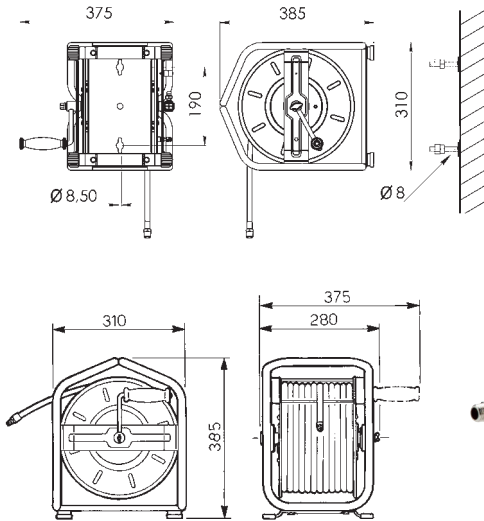
**Maximale werkdruk:**  
Tot 20 bar



### Perslucht - diverse lengtes en maten gewapende PU slang

VEER			Uitlaat	Inlaat	Slang
AM2010ST	Zonder slang	5.5	1/4" BSP male	1/4" BSP female	Geen
AM200830	30	8.4	1/4" BSP male	1/4" BSP male	TPU 12 x 8
AM200840	40	9	1/4" BSP male	1/4" BSP male	TPU 12 x 8
AM201025	25	8.4	3/8" BSP male	3/8" BSP male	TPU 14 x 10

Pneumatiek

Lucht-  
conditionering

Afsluiters

Fittingen

Snel-  
koppelingen

Slangen,  
haspels en  
toebehoren

Roestvast  
staal

Malleable  
fittingen

Ringleiding-  
systemen

Gereedschap  
& reinigings-  
techniek

Compressoren

Hydrauliek



## Type MC industriële gesloten veerslanghaspels

Pneumatiek

**TECH DATA**  
**30273**
**Toepassingen:** Geschikt voor perslucht, water (heet en koud), olie en vet.

**Levering:** Andere slangen (lengtes en maten) zijn op aanvraag leverbaar. Standaard levering met vaste bevestiging. Geschikt voor wand- en plafondmontage. Levering exclusief aansluitslang. Voor 180° draaibare bevestigingsbeugel (26061099L) en aansluitslang zie Faicom accessoires.

**Funcities:** Automatische terugloop, met blokkeerstanden op de gewenste slanglengtes. De professionele draaibare inlaatkoppeling zorgt voor perfecte dichting en soepel draaiwerk. De swivels zijn per uitvoering voorzien van verschillende dichtingen, aangepast aan het medium en de toepassing. Faicom swivels zijn los verkrijgbaar, zie Faicom accessoires.

**Kwaliteit:** Industriële kwaliteit. Geproduceerd en getest in de EU, 2 jaar garantie.

**Materiaal:** **Haspel:** Plaatstaal is in en uitwendig bad verzinkt en epoxy gecoat. UV bestendig. Onderdelen die in contact komen met het medium zijn extra tegen corrosie behandeld. Op aanvraag in andere kleuren leverbaar.

**Temperatuur:**  
 Tot 40°C

**Maximale werkdruk:**  
 Tot 18 bar

Afsluiters

Fittingen

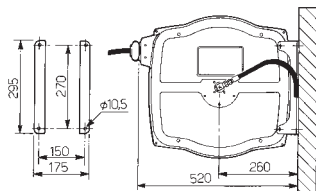

Snelkoppelingen

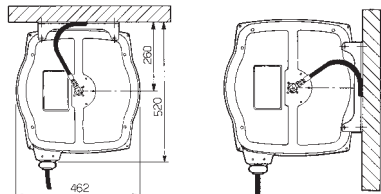

Roestvast staal

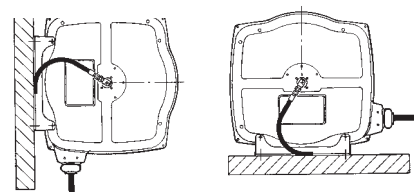



Malleable fittingen



Slangen, haspels en toebehoren



### Perslucht en water - type MC18 - diverse lengtes en maten SAE 100R6 slang

	VEER			Uitlaat	Inlaat	Slang
Ringleidingssystemen	27031710	10	20	3/8" BSP male	3/8" BSP female	14 x 8
	27031715	15	20	3/8" BSP male	3/8" BSP female	14 x 8
	27031720	20	20	3/8" BSP male	3/8" BSP female	14 x 8
	27031810	10	20	3/8" BSP male	3/8" BSP female	17 x 10
Gereedschap & reinigingstechniek	27031815	15	20	3/8" BSP male	3/8" BSP female	17 x 10
	27032110	10	20	1/2" BSP male	1/2" BSP male	20 x 13

**Temperatuur:**  
 Tot 40°C

**Maximale werkdruk:**  
 Tot 20 bar

### Perslucht - type MC20 - diverse lengtes en maten gewapende PU slang

	VEER			Uitlaat	Inlaat	Slang
Compressoren	27030820PU	20	20	3/8" BSP male	3/8" BSP female	PU 12 x 8
	27031020PU	20	20	3/8" BSP male	3/8" BSP female	PU 14 x 10
	27031315PU	15	20	1/2" BSP male	1/2" BSP male	PU 18 x 13

Hydrauliek



## Type V industriële open veerslanghaspels

TECH DATA  
**30273**

**Toepassingen:** Perslucht, water (heet en koud), olie en vet.  
**Levering:** Met vaste bevestiging. Voor 140° draaibare beugelsets (26071099S), zie Faicom accessoires.  
**Funcities:** In 3 verschillende standen fixeerbare slanggeleider met 2 rollen. Met automatische blokkeerinrichting.  
**Kwaliteit:** Zware industriële kwaliteit. Geproduceerd en getest in de EU, 2 jaar garantie.  
**Materiaal:** **Haspel:** Plaatstaal is in- en uitwendig badverzinkt & epoxy gecoat. UV bestendig. Onderdelen die in contact komen met het medium zijn extra tegen corrosie behandeld.

**Temperatuur:** Tot 40°C  
**Maximale werkdruk:** Tot 18 bar

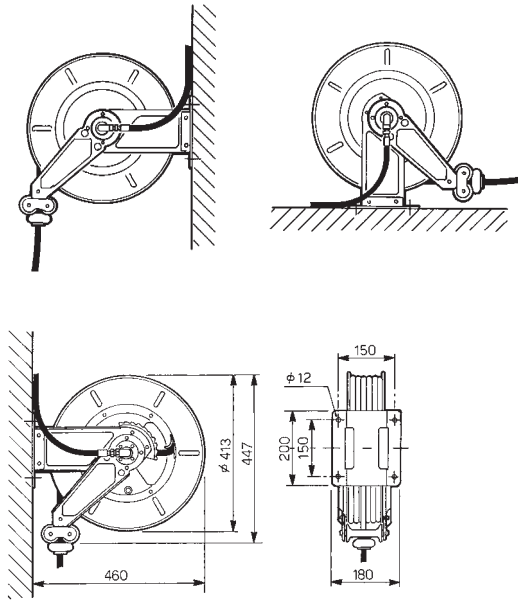

### Perslucht en water - type V18 - diverse lengtes en maten SAE 100R6 slang

VEER	m	kg	Uitlaat	Inlaat	Slang
27071710VS	10	20	3/8" BSP male	3/8" BSP female	14 x 8
27071715VS	15	20	3/8" BSP male	3/8" BSP female	14 x 8
27071720VS	20	20	3/8" BSP male	3/8" BSP female	14 x 8
27071820VS	20	20	3/8" BSP male	3/8" BSP female	17 x 10
27071815VS	15	20	1/2" BSP male	1/2" BSP male	20 x 13

Pneumatiek

Lucht-  
conditionering

Afsluiters

Fittingen

Snel-  
koppelingen

Slangen,  
haspels en  
toebehoren

Roestvast  
staal

Malleable  
fittingen

Ringleiding-  
systemen

Gereedschap  
& reinigings-  
techniek

Compressoren

Hydrauliek



## Type VX industriële open RVS veerslanghaspels

Pneumatiek

**TECH DATA**  
**30274**

**Toepassingen:** Geschikt voor perslucht en heet water. Toepasbaar in o.a. farmaceutische industrie, slachterijen, melkveehouderij, grootkeukens, laboratoria, levensmiddelenindustrie & zwembaden.

**Levering:** Koppelingen met beschermfop. Standaard levering met vaste RVS bevestiging. Geschikt voor wand- en plafondmontage. Voor 140° draaibare RVS beugel (AXSG15) zie Faicom accessoires.

**Functies:** Automatische terugloop, met blokkeerstanden op de gewenste slanglengtes. De professionele RVS draaibare inlaatkoppeling zorgt voor perfecte dichting en soepel draaiwerk. De swivel is voorzien van speciale dichtingen, aangepast aan de werkdruk en het medium.

**Kwaliteit:** Zware industriële FOOD kwaliteit. Geproduceerd en getest in de EU, 2 jaar garantie.

**Materiaal:** **Haspel:** RVS AISI-304. Plaatmateriaal, bevestigingstechniek en draadelen van RVS en/of chemisch vernikkeld.

**Afmetingen:** Zie de technische tekeningen op de vorige pagina.

**RVS**

Luchtconditionering

Afsluiters

Fittingen

Snelkoppelingen

Slangen, haspels en toebehoren

Roestvast staal

Malleable fittingen

Ringleidingssystemen

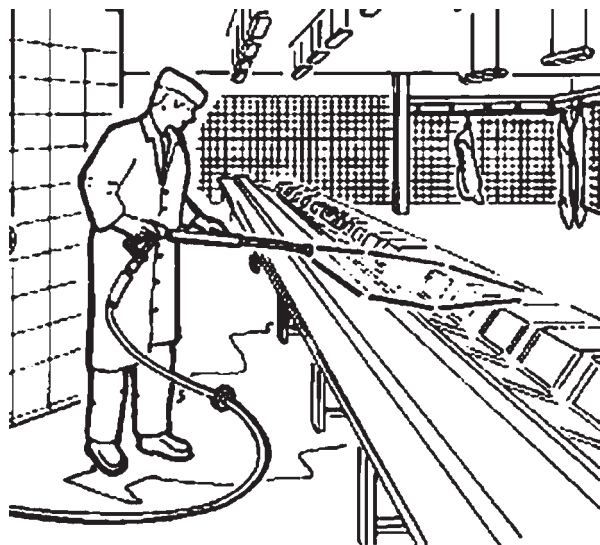

### Perslucht & water (hoge- en lagedruk) - 15 meter Thermoplastic Blue rubber slang in diverse maten

**VEER**
**- m -**
**bar**
**°C**
**kg**
**Uitlaat**
**Inlaat**
**Slang**

Gereedschap &amp; reinigingstechniek

VX101315K

15

10

80

20

1/2" BSP male

1/2" BSP male

ID 13mm

VX4H3815

15

400

150

20

3/8" BSP male

3/8" BSP female

ID 9,5mm

VX4H5115

15

400

150

20

3/8" BSP male

3/8" BSP female

ID 8mm

Compressoren

Hydrauliek

# SLANGHASPELS



**FAICOM**  
ITALY

6

## Type VL breed model open veerslanghaspels

TECH DATA  
**30273**

**Toepassingen:** Perslucht, water (heet en koud), olie e.d.  
**Levering:** Standaard met vaste bevestiging. Voor beugelset 140° draaibaar (27071009L), zie Faicom accessoires.  
**Functies:** Drie verschillende standen. Fixeerbare slanggeleider met 2 rollen.  
**Kwaliteit:** Zware industriële kwaliteit. Geproduceerd en getest in de EU, 2 jaar garantie.  
**Materiaal:** **Haspel:** Plaatstaal is in- en uitwendig badverzinkt & epoxy gecoat. UV bestendig. Onderdelen die in contact komen met het medium zijn extra tegen corrosie behandeld.

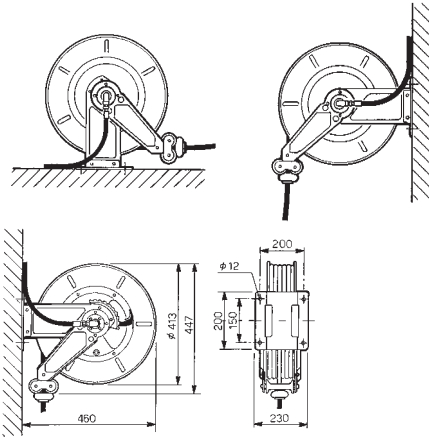

**Temperatuur:**  
Perslucht en water tot 40°C

**Maximale werkdruk:**  
Tot 18 bar

### Perslucht en water - type VL18 - 25 meter SAE 100R6 rubber slang in diverse maten



27071825VL



25



25



3/8" BSP male



3/8" BSP female



17 x 10

**Temperatuur:**  
Perslucht tot 40°C

**Temperatuur:**  
Perslucht tot 20 bar

### Perslucht - type VL20 - 25 meter gewapende PU slang ID 13mm



27071725PVL



25



25



1/2" BSP male



1/2" BSP male



PU 18 x 13

**Temperatuur:**  
Water en olie tot 40°C

**Maximale werkdruk:**  
Perslucht tot 60 bar

### Olie en water - type VL60 - 20 meter LEANLINE rubber slang ID 1/2"



27081720VL



20



25



1/2" BSP male



1/2" BSP male



ID 13mm

**Temperatuur:**  
Water tot 150°C

**Maximale werkdruk:**  
Tot 400 bar

### Hogedruk water - type VL4H - 20 meter HOT WATER BLUE slang ID 3/8"



27101720VL



20



25



3/8" male



3/8" female



ID 9,5mm

Pneumatiek

Lucht-  
conditionering

Afsluiters

Fittingen

Snel-  
koppelingen

Slangen,  
haspels en  
toebehoren

Roestvast  
staal

Malleable  
fittingen

Ringleiding-  
systemen

Gereedschap  
& reinigungs-  
techniek

Compressoren

Hydrauliek



## Type VLX breed model open RVS veerslanghaspels

Pneumatiek

TECH DATA  
30274

**Toepassingen:** Geschikt voor perslucht en heet water. Toepasbaar in o.a. farmaceutische industrie, slachterijen, melkveehouderij, grootkeukens, laboratoria, levensmiddelenindustrie & zwembaden.

**Levering:** Koppelingen met beschermmof. Standaard levering met vaste RVS bevestiging. Geschikt voor wand- en plafondmontage. Voor 140° draaibare RVS beugel (ALXSG20) zie Faicom accessoires.

**Functies:** Automatische terugloop, met blokkeerstanden op de gewenste slanglengtes. De professionele RVS draaibare inlaatkoppeling zorgt voor perfecte dichting en soepel draaiwerk. De swivel is voorzien van speciale dichtingen, aangepast aan de werkdruk en het medium. RVS swivels zijn los verkrijgbaar. Met een in 3 verschillende standen fixeerbare slanggeleider met 2 rollen.

**Kwaliteit:** Industriële FOOD kwaliteit. Geproduceerd en getest in de EU, 2 jaar garantie.

**Materiaal: Haspel:** RVS AISI-304. Plaatmateriaal, bevestigingstechniek en draaidelen van RVS en/ of chemisch vernikkeld.

**Slang:** Zeer slijtvaste industriële kwaliteit Thermoplastic Blue slang.

**Afmetingen:** Zie de technische tekeningen op de vorige pagina.

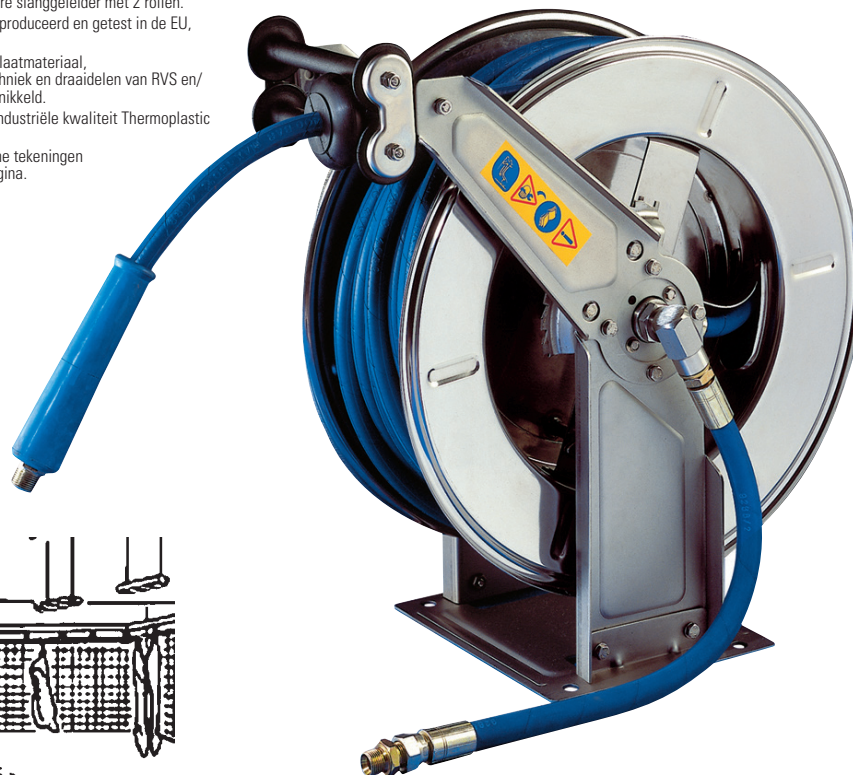

Slang: synthetisch rubber

RVS

Lucht-  
conditionering

Afsluiters

Fittingen

Snel-  
koppelingenSlangen,  
haspels en  
toebehorenRoestvast  
staalMalleable  
fittingenRingleiding-  
systemenGereedschap  
& reinigungs-  
techniek

Compressoren

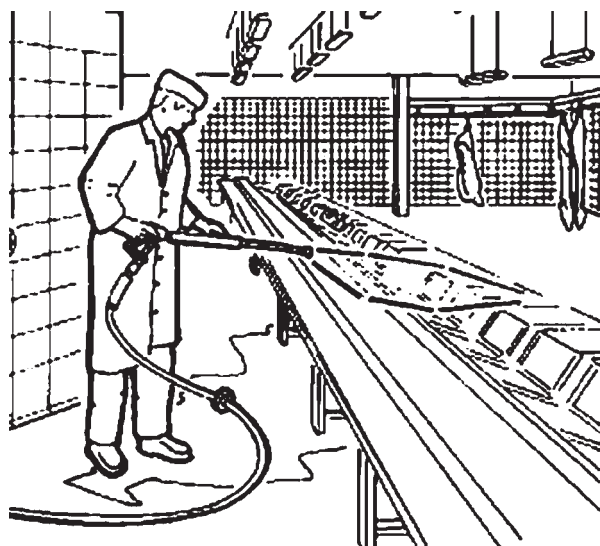

## Water - 20 meter Thermoplastic Blue rubber slang in diverse maten

VEER



Uitlaat

Inlaat

Slang

Hydrauliek

VLX101320K  
VLX4H3820  
VLX4H512010  
400  
40080  
150  
15020  
20  
2020  
20  
201/2" male  
3/8" male  
3/8" male1/2" male  
3/8" female  
3/8" female21 x 13  
ID 9,5mm  
ID 8mm

TECH DATA  
**30275**

## Montageplaten

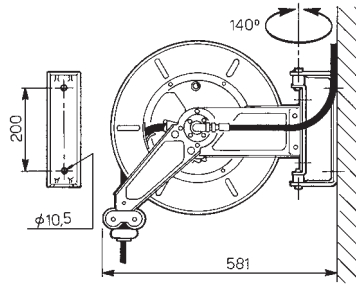
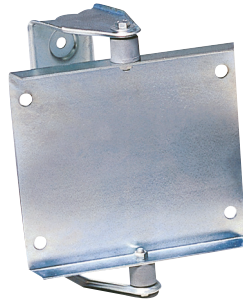
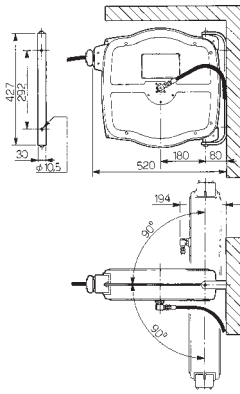

26071099S & AXSG15

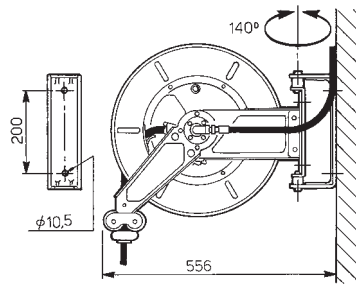
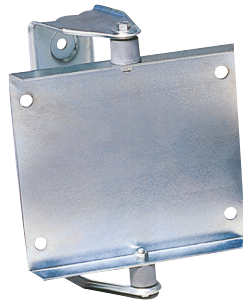

27071099L & ALXSG20

### Draibare montageplaat voor industriële slanghaspels

VEER



26061099L	MCSG10 180° t.b.v. type MC haspel
MCXSG10	MCXSG10 180° (RVS) t.b.v. type MCX haspel
26071099S	ASG15 140° t.b.v. type V haspel
AXSG15	AXSG15 140° (RVS) t.b.v. type VX haspel
27071099L	ALSG20 140° t.b.v. type VL haspel
ALXSG20	ALXSG20 140° (RVS) t.b.v. type VLX haspel

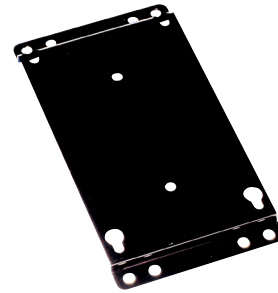

### Vaste montageplaat voor slanghaspel type MC

VEER

MCCS10

### Afsluitdeksels



### Voor zijkant van slanghaspels type V, VL, VX en VLX

VEER

VCAR



Beschermkap haspels

### Slangstoppers



### Voor industriële veerslanghaspels

VEER



342	11mm
127	12mm
0022A	14mm (1/4")
0022B	17mm (3/8")
0022C	20mm (1/2")
0022E	23mm (5/8")
0022F	27mm (3/4")
0022G	33mm (1")

Pneumatiek

Lucht-  
conditionering

Afsluiters

Fittingen

Snel-  
koppelingen

Slangen,  
haspels en  
toebehoren

Roestvast  
staal

Malleable  
fittingen

Ringleiding-  
systemen

Gereedschap  
& reinigings-  
techniek

Compressoren

Hydrauliek

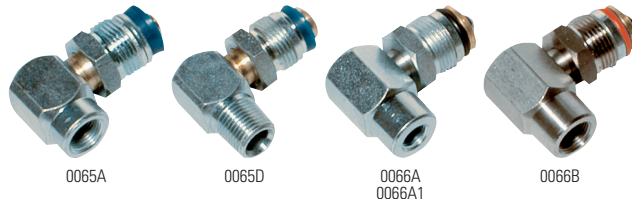
TECH DATA  
**30275**
**Swivels**

**90° swivels voor industriële slanghaspels - verzinkt staal**

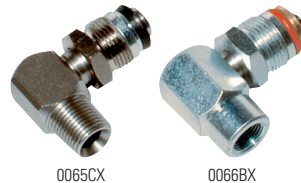
VEER	Type	BSP	bar	Seal
0065A	65A - perslucht, water, olie	3/8" female	60 bar	PU
0065D	65D - perslucht, water, olie	1/2" male	60 bar	PU
0066A	66A - olie	1/4" female	400 bar	NBR/PTFE
0066A1	66A1 - olie	3/8" female	400 bar	NBR/PTFE
0066B	66B - water 150°C	3/8" female	400 bar	SIL/PTFE

**RVS**

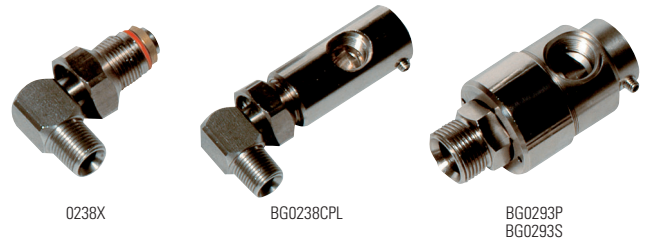
**90° swivels voor industriële RVS slanghaspels - RVS**

VEER	Type	BSP	bar	Seal
0065CX	65CX - water 100°C	1/2" male	60 bar	NBR
0066BX	66BX - water 150°C	3/8" female	400 bar	SIL/PTFE

**RVS**

**Swivels voor industriële slanghaspels type BG en BGX - RVS**

VEER	Type	Uitlaat	Inlaat	bar	Seal
0238X	238X - water 150°C	1/2" female	1/2" male	400 bar	SIL/PTFE

**Swivels voor industriële slanghaspels type BG en BGX - chemisch vernikkeld staal**

VEER	Type	Uitlaat	Inlaat	bar	Seal
BG0238CPL	water 150°C	1/2" female	1/2" male	400 bar	SIL/PTFE
BG0293P	perslucht, water, olie	3/4" female	1" male	60 bar	PU
BG0293S	water 150°C	3/4" female	1" male	60 bar	SIL/PTFE

**Aansluitlang**

**Met koppelingen voor industriële slanghaspels - lengte 0,5 meter**

VEER		bar	°C	To Suit	Uitlaat	Inlaat
TC09005	Slang 14 x 8 (5/16" SAE100R6)	18	40	MC, A, AL, V, VL	3/8" BSP female	3/8" BSP male
TC10005	Slang 17 x 10 (3/8" SAE100R6)	18	40	MC, A, AL, V, VL	3/8" BSP female	3/8" BSP male
TC13005	Slang 20 x 13 (1/2" SAE100R6)	18	40	MC, A, AL, V, VL	1/2" BSP female	1/2" BSP female
TC38005	Slang ID 9,5mm (3/8" EN857 1SC)	60	40	MC, A, AL, V, VL	3/8" BSP male	3/8" BSP female
TC12005	Slang ID 13mm (1/2" Leanline)	60	40	MC, A, AL, V, VL	1/2" BSP female	1/2" BSP female
TC14005	Slang ID 6,35mm (1/4" EN853 2SN)	400	40	MC, A, AL, V, VL	1/4" BSP male	1/4" BSP female
TC13005K	Slang ID 13mm (Thermoplastic Blue)	12	80	MCX, AX, ALX, VX, VLX	1/2" BSP female	1/2" BSP female
TC38005H	Slang ID 9,5mm (3/8" HOT WATER BLUE)	400	150	MCX, AX, ALX, VX, VLX	3/8" BSP male	3/8" BSP female

# SLANGHASPELS

## 804 gesloten veerslanghaspels

TECH DATA  
**30277**

**Huis:** Slagvast ABS kunststof  
**Slang:** Gladde versterkte soepele KPU slang met grote doorlaat. Nippel met buitendraad en anti-knikveer. Metalen zwenkbare muurbeugel. Automatische blokkeerinrichting elke 50 cm. naar keuze in- of uit te schakelen.

**Temperatuur:** -5°C tot +40°C  
**Maximale werkdruk:** 15 bar

### Perslucht en water - 9 meter gewapende KPU slang ID 8mm

27001306	1/4"	8	9 + 1	Grijs	310	125



Pneumatiek

Lucht-  
conditionering

Afsluiters

Fittingen

## 813 gesloten veerslanghaspels

TECH DATA  
**30278**

**Huis:** Epoxy gelakt aluminium spuitgietswerk.  
**Slang:** Soepele versterkte PVC slang met polyurethaan binnenslang met grote doorlaat. Nippel met buitendraad en anti-knikveer. Metalen zwenkbare muurbeugel. Automatische blokkeerinrichting elke 50 cm. naar keuze in- of uit te schakelen

**Temperatuur:** -5°C tot +40°C  
**Maximale werkdruk:** 15 bar

### Perslucht en water - 10 meter gewapende PVC slang ID 8mm

27001310	1/4"	8	10 + 2	Grijs	360	175

### Perslucht en water - 7 meter gewapende PVC slang ID 10mm

27001707	3/8"	10	7 + 2	Grijs	360	175



Snel-  
koppelingen

Slangen,  
haspels en  
toebehoren

Roestvast  
staal

Malleable  
fittingen

## 805 gesloten veerslanghaspels

TECH DATA  
**30277**

**Huis:** Slagvast ABS kunststof  
**Slang:** Gladde versterkte soepele KPU slang met grote doorlaat. Nippel met buitendraad en anti-knikveer. Metalen zwenkbare muurbeugel. Automatische blokkeerinrichting elke 50 cm. naar keuze in en uit te schakelen.

Plafondmontage mogelijk met ombouwkit 949/805-7000

**Temperatuur:** -5°C tot +40°C  
**Maximale werkdruk:** 15 bar

### Perslucht en water - 15 meter gewapende KPU slang ID 8mm

ZH805/8/S	1/4"	8	15 + 1	Grijs	380	205

### Perslucht en water - 15 meter gewapende KPU slang ID 10mm

ZH805/10/S	3/8"	10	15 + 1	Grijs	380	205



Ringleiding-  
systemen

Gereedschap  
& reinigungs-  
techniek

Compressoren

Hydrauliek

# SLANGHASPELS

TECH DATA  
**30279**

Industriële veerkabelhaspels met een moderne vormgeving  
Slijtvaste PVC (Ho5VV-F) kabel. Voorzien van dubbele aarding. Huis van slagvast kunststof en met twee geleiderollen. Met automatische blokkering op iedere 50 cm.

**Beschermklasse:** IP42.

Wordt geleverd compleet met zwenkbeugel voor wandmontage  
Alle gele haspels t/m 3-aderig hebben een thermische beveiliging.

Pneumatiek

## 4000/7000 serie veerkabelhaspel - 12/24/230V

Lucht-  
conditionering

Afsluiters

Fittingen

Snel-  
koppelingen



gele uitvoering is serie 4000

### 12, 24 en 230 Volt - diverse lengtes slijtvaste PVC kabel

ZVEE	Aderig	Dia Ader			KW OP	KW AF
ZH4315	3	1,5	Geel	14 + 1	1,2 Kw	1,8 Kw
ZH4325	3	2,5	Geel	9 + 1	1,9 Kw	2,5 Kw
ZH7315	3	1,5	Grijs	25 + 2	1,1 Kw	1,8 Kw
ZH7325	3	2,5	Grijs	20 + 2	2,0 Kw	3,0 Kw

Slangen,  
haspels en  
toebehoren

## 4000/7000 serie veerkabelhaspel - 400V

Roestvast  
staal

Malleable  
fittingen

Ringleiding-  
systemen

Gereedschap  
& reinigungs-  
techniek



grijze uitvoering is serie 7000

### 400 Volt - diverse lengtes slijtvaste PVC kabel

ZVEE	Aderig	Dia Ader			KW OP	KW AF
ZH4415	4	1,5	Geel	10 + 1	1,4 Kw	1,9 Kw
ZH4515	5	1,5	Geel	8 + 1	1,4 Kw	1,9 Kw
ZH7415	4	1,5	Grijs	25 + 2	1,1 Kw	1,8 Kw
ZH7425	4	2,5	Grijs	18 + 2	2,0 Kw	3,0 Kw
ZH7525	5	2,5	Grijs	15 + 2	2,0 Kw	3,0 Kw

De haspels, serie 7000 (grijze uitvoering) worden standaard geleverd met de blokkering in stand "uit"  
Plafondmontage mogelijk met ombouwkit 949/4000 (serie 4000) en 949/805-7000 (serie 7000)

Compressoren

Hydrauliek



# BESTENDIGHEIDSTABEL

De chemische stoffen zijn bij de opgegeven temperaturen zorgvuldig onderzocht en daarna in de bestendigheidstabel geplaatst. Als er geen vermelding in de kolom staat zijn er geen testgegevens beschikbaar m.b.t. het desbetreffende materiaal.

Deze bestendigheidlijst dient als richtlijn. Wij zijn niet aansprakelijk voor schade die eventueel zou kunnen voortvloeien uit deze gegevens.

Pneumatiek

**Tekstverklaring: bestendig = b beperkt bestendig = bb niet bestendig = n**

Medium	Concentratie %	°C	PVC	PA	PU	PE	PPC	Raupastam
Accuzuur	–	50	bb	bb	n	b	b	bb
Accuzuur	–	20	bb	bb	n	b	b	b
Aceton	100%	20	n	b	b	n	b	n
Acrylnitriet	100%	20	–	b	–	b	–	–
Afvalzouten	–	20	b	–	–	–	–	–
Afwasmiddel	–	20	b	–	–	–	b	–
Alcohol	96%	20	bb	–	–	–	b	–
Aluin	verdund	20	bb	–	–	–	b	b
Aluminiumchloride	verdund	23	–	–	–	b	b	b
Aluminiumhydroxide	geconcentreerd	23	–	–	–	b	b	–
Aluminiumsulfaat	10%	20	–	b	b	b	b	–
Ammoniak (gas)	100%	20	b	–	–	b	–	b
Ammoniak (in water)	geconcentreerd	–	–	–	–	–	–	b
Ammoniak (in water)	10%	20	b	–	–	b	b	b
Ammoniumacetaat (in water)	elke	20	b	–	–	–	b	b
Ammoniumchloride	10%	20	–	b	bb	b	b	b
Aniline	100%	23	n	bb	n	b	b	n
Antimoonchloride	verzadigd	23	–	–	–	b	b	–
Antivries	–	20	b	–	–	–	b	b
Arseenzuur	100%	23	–	–	–	b	b	–
Asfalt	–	20	bb	b	b	n	–	bb
Azijnzuur	98%	20	n	n	n	b	b	n
Azijnzuur	10%	20	–	b	b	b	b	b
Bakkersgist	–	20	b	–	–	–	–	–
Bariumcarbonaat	verzadigd	23	–	–	–	b	b	–
Bariumchloride	verzadigd	23	–	–	–	b	b	b
Bariumhydroxide	verzadigd	23	–	–	–	b	b	–
Bariumsulfaat	verzadigd	23	–	–	–	b	b	–
Benzeen	100%	23	n	b	b	n	bb	n
Benzeenzuur	verzadigd	23	–	–	–	b	bb	–
Benzine	100%	20	–	b	b	n	bb	b
Bier	–	20	b	–	–	b	b	–
Blauwzuur	–	20	b	–	–	–	b	–
Bleekwater (0,1 % Act. Chloor)	–	20	–	n	n	bb	bb	–
Boenwas	–	20	bb	–	–	–	–	bb
Boorzuur	10%	20	–	b	b	b	b	b
Borax	verzadigd	23	–	–	–	b	–	n
Boter	–	20	n	bb	bb	b	b	–
Brandwijn	–	–	–	b	b	b	b	–
Broom (vloeibaar)	100%	20	n	–	–	–	n	n
Broomzuur	50%	23	–	–	–	b	bb	n
Butaan (vloeibaar)	100%	20	n	b	b	n	b	n
Calciumcarbonaat	verzadigd	23	–	bb	bb	b	b	–
Calciumchloride	verzadigd	23	–	–	n	n	b	b
Calciumhydroxide	verzadigd	23	–	–	–	b	b	–
Calciumnitraat	verzadigd	23	–	–	–	b	b	b
Calciumsulfaat	verzadigd	23	–	–	–	b	b	–
Chloorgas	100%	20	–	n	bb	n	n	n
Chloorwater	–	20	–	n	n	n	bb	n
Chloroform	100%	20	–	n	n	n	bb	n
Chroomzuur	1%	20	–	bb	n	b	b	–
Chroomzwavelzuur	–	20	n	–	–	bb	n	n
Citroensap	–	20	b	–	–	b	b	b
Citroenzuur	10%	20	–	b	b	b	b	b
Citroenzuur	verzadigd	23	b	–	–	b	b	–
Cyaankali	waterig	20	b	b	b	–	b	–
Dextrose	verzadigd	23	–	–	–	b	b	–
Dieselolie	100%	20	bb	b	b	n	b	n
Eiwitoplossing	–	20	b	–	–	–	–	–
Ethanol	96%	20	–	b	b	b	b	bb
Ethanol	10%	20	b	–	–	–	b	b
Ether	–	20	n	–	–	–	n	–
Etherische olie	–	20	bb	–	–	–	–	–

Lucht-conditionering

Afsluiters

Fittingen

Snelkoppelingen

Slangen, hessels en toebehoren

Roestvast staal

Malleable fittingen

Ringleidingssystemen

Gereedschap & reinigingstechniek

Compressoren

Hydrauliek

# BESTENDIGHEIDSTABEL

	Medium	Concentratie %	°C	PVC	PA	PU	PE	PPC	Raupastam
Pneumatiek	Ethylacetaat	100%	20	n	–	–	–	b	n
	Fixeer	100%	20	b	–	–	–	b	b
	Fluorwaterstof	40%	20	–	n	n	n	b	–
	Foazelolie	–	20	bb	–	–	–	–	–
	Formaldehyde	40%	23	–	–	–	b	b	bb
Lucht- conditionering	Fosforzuur	10%	20	b	b	bb	b	b	b
	Freon 12dichloor	–	–	–	–	–	–	–	–
	difluormethaan	–	20	–	b	bb	n	n	–
	Fructose	verzadigd	23	–	–	–	b	b	–
	Gasoline	100%	20	n	–	–	–	bb	n
Afsluiters	Gedestileerd water	–	20	b	–	–	–	b	–
	Gelatine	–	20	b	–	–	–	b	–
	Gesmolten was	–	–	–	b	b	b	bb	–
	Gluhwijn	–	20	b	–	–	b	b	b
	Glycerine	100%	23	bb	b	b	b	bb	b-bb
Fittingen	Glycerol	100%	20	bb	–	–	–	b	b-bb
	Glycol	100%	20	bb	–	–	–	b	b-bb
	Glycolzuur	30%	23	–	–	–	b	b	–
	Haarshampoo	–	20	b	–	–	–	b	b
	Hexaan	100%	20	n	b	–	b	b	n
Snel- koppelingen	Ijzerchloride	10%	20	–	b	b	b	b	–
	Ijzerdichloride	verzadigd	23	–	–	–	b	–	–
	Ijzernitraat	verzadigd	23	–	–	–	b	b	–
	Ijzertzout	verzadigd	20	b	–	–	–	b	b
	Inkt	–	20	b	–	–	–	–	b
Slangen, hespels en toebehoren	Jodumtinctuur	–	20	–	n	n	b	b	–
	Kaliloog	10%	20	b	b	b	b	b	b
	Kaliumbromide	verzadigd	23	–	–	–	b	b	–
	Kaliumcarbonaat	geconcentreerd	23	–	–	–	b	b	n
	Kaliumcarbonaat (in water)	verzadigd	20	b	–	–	–	b	b
	Kaliumchloride	verzadigd	23	–	–	–	b	b	–
	Kaliumchloride (in water)	verzadigd	20	b	–	–	–	b	b
	Kaliumhydroxide	20%	23	–	–	–	b	b	–
	Kaliumjodide	verzadigd	20	b	–	–	–	b	b
	Kaliumnitraat	verzadigd	23	–	–	–	b	b	–
	Kaliumnitraat	10%	20	–	bb	b	b	b	–
	Kaliumsulfaat	geconcentreerd	23	–	–	–	b	b	–
	Kaliumsulfaat (in water)	verzadigd	20	b	–	–	–	b	–
	Kaliumsulfiet	geconcentreerd	23	–	–	–	b	b	–
	Roestvast staal	Kaliumwaterglas	–	20	b	–	–	–	–
Kalizeep		–	20	b	–	–	–	b	–
Keukenzout		–	20	b	–	–	–	b	b
Kiezelzuur		verzadigd	23	–	–	–	b	b	–
Kooldioxide		–	20	b	–	–	–	b	–
Malleable fittingen	Koperchloride	verzadigd	23	–	n	n	b	b	–
	Kopernitraat	verzadigd	23	–	–	–	b	b	–
	Kopersulfaat	10%	20	–	b	–	b	b	–
	Koud water	–	–	–	b	b	b	b	b
	Kunstzijde	–	20	b	–	–	–	b	–
Ringleiding- systemen	Lanoline	–	20	bb	–	–	–	b	bb
	Latex	100%	23	–	–	–	b	b	–
	Lijnolie	–	20	bb	b	b	n	b	–
	Limonade	–	20	b	–	–	b	b	b
	Loodacetaat	verzadigd	23	–	–	–	b	b	–
Gereedschap & reinigings- techniek	Loodzout	–	20	b	–	–	–	–	–
	Looistof	–	20	b	–	–	–	b	–
	Magnesiumcarbonaat	verzadigd	23	–	–	–	b	b	–
	Magnesiumchloride	verzadigd	23	–	–	–	b	b	–
	Magnesiumhydroxide	verzadigd	23	–	–	–	b	b	–
	Magnesiumnitraat	verzadigd	23	–	–	–	b	b	–
	Magnesiumsulfaat	verzadigd	23	–	–	–	b	b	–
Compressoren	Magnesiumzout	verzadigd	20	b	–	–	–	b	b
	Mayonaise	–	20	bb	–	–	b	–	b-bb
	Melkzuur	10%	20	–	n	n	b	b	b
	Meststofzout	100%	20	n	–	–	b	–	–
	Methanol	–	20	–	b	b	b	b	n
Hydrauliek	Methylacetaat	100%	20	–	b	b	–	b	n
	Methylalcohol	100%	20	n	–	–	–	b	n
	Methylalcohol (in water)	50%	20	bb	–	–	–	b	n

# BESTENDIGHEIDSTABEL

Medium	Concentratie %	°C	PVC	PA	PU	PE	PPC	Raupastam	
Methylbenzeen	100%	20	n	–	–	–	bb	n	Pneumatiek
Methyleenchloride	100%	23	n	n	bb	b	bb	n	
Mierenzuur	98%	20	n	n	n	n	b	n	
Mierenzuur	10%	20	b	n	n	b	b	b	
Mineraalolie	100%	23	–	b	b	bb	b	n	
Mineraalolie (aromatenvrij)	–	20	bb	–	–	–	b	bb	
Nagellak	–	20	n	b	–	–	–	n	Lucht- conditionering
Nagellakremover	–	20	n	–	–	–	–	n	
Natriumcarbonaat	verzadigd	23	–	–	–	b	b	n	
Natriumcarbonaat	10%	20	–	b	b	b	b	b	
Natriumcarbonaat (in water)	verzadigd	20	b	b	b	–	b	bb	
Natriumchloride	10%	20	–	bb	bb	b	b	b	
Natriumfosfaat (in water)	verzadigd	20	b	–	–	–	b	b	Afsluiters
Natriumhydroxide	10%	20	b	–	–	–	b	–	
Natriumnitraat (in water)	verzadigd	20	b	–	–	–	b	bb	
Natriumsulfaat	10%	20	–	n	n	b	b	b	
Natriumsulfide (in water)	verzadigd	20	b	–	–	b	b	b	
Natronloog	10%	20	bb	b	b	b	b	b	
n-butylalcohol	100%	20	n	–	–	–	–	n	Fittingen
Nicotinezuur	100%	23	–	–	–	b	b	–	
Nikkelchloride	verzadigd	23	–	–	–	b	b	b	
Nikkelnitraat	geconcentreerd	23	–	–	–	b	b	–	
Nikkelsulfaat	verzadigd	23	–	–	–	b	b	–	
Nitrobenzeen	100%	20	n	–	–	–	b/bb	n	
Nitroglycerine	–	20	bb	–	–	–	b	–	Snel- koppelingen
Octaan	100%	20	n	–	–	–	b	–	
Oxaalzuur	10%	20	–	n	–	b	b	b	
Ozon	–	20	–	n	n	bb	bb	b	
Paraffine	100%	20	bb	–	–	–	b	bb	
Paraffineolie	100%	20	bb	–	–	–	b	bb	
Parfum	–	20	n	b	b	n	b	n	Slangen, hessels en toebehoren
Pectine	verzadigd	20	b	–	–	–	b	b	
Perchloorethyleen	100%	20	n	–	–	–	n	n	
Petroleum	100%	20	n	b	b	bb	b	n	
Propaan (vloeibaar)	100%	20	n	b	b	n	b	n	
Propyleenglycol	100%	23	–	–	–	b	–	–	
Pyridine	100%	20	n	b	b	b	bb	n	
Salicylzuur	–	20	b	–	–	–	b	–	Roestvast staal
Salpeterzuur	10%	20	bb	n	n	bb	n	b-bb	
Schoensmeer	–	20	bb	–	–	–	–	b	
Schrijfmachineolie	–	20	bb	b	b	n	–	–	
Siliciumfluorwaterstof	31.10%	23	–	–	–	b	–	–	
Sojaolie	–	20	bb	–	–	b	b	bb	
Stearinezuur	100%	20	b	–	–	b	b	b	Malleable fittingen
Stikstof	–	20	b	–	–	–	b	–	
Suikeroplossing	elke	20	b	–	–	b	b	b	
Suikersap	–	20	b	–	–	b	b	–	
Talg	–	20	–	b	b	b	b	–	
Tandenpasta	–	20	b	–	–	–	–	b	
Teer / teerolie	–	20	bb	–	–	–	b	n	Ringleiding- systemen
Terpentine-olie	–	20	n	–	–	–	n	n	
Testbenzine	–	20	n	b	bb	n	bb	n	
Tomatensap	–	20	b	–	–	b	–	b	
Urine	–	20	b	b	b	–	–	–	
Vaseline	–	20	bb	b	b	n	b	bb	
Vet/olie (dierlijk en plantaardig)	–	20	bb	b	b	n	b	–	Gereedschap & reinigings- techniek
Vetalcohol	–	20	bb	–	–	–	b	–	
Vetzuur	–	20	bb	n	n	b	b	–	
Wasmiddel	hoog	20	b	–	–	b	b	b	
Water	–	20	b	b	b	b	b	b	
Waterstof	–	20	b	–	–	–	b	–	
Waterstofperoxide	0.50%	20	–	b	b	b	b	b	
Waterstofsulfide	gering	20	–	–	–	–	–	–	Compressoren
Wijn	–	20	–	b	b	b	b	b	
Wijnzuur (in water)	verzadigd	20	b	–	–	–	b	b	
Xyleen	100%	20	n	b	b	n	n	n	
Zeepp (vast)	–	20	b	–	–	–	–	–	
Zeeewater	–	20	b	b	b	b	b	b	Hydrauliek
Zilverzout (in water)	verzadigd	20	b	–	–	–	b	b	

# BESTENDIGHEIDSTABEL

	Medium	Concentratie %	°C	PVC	PA	PU	PE	PPC	Raupastam
Pneumatiek	Zink-2-chloride	verzadigd	20	b	–	–	b	b	b
	Zinkchloride	10.00%	20	–	n	n	b	b	–
	Zinksulfaat	verzadigd	23	–	–	–	b	b	–
	Zinkzout	–	20	b	–	–	–	b	–
	Zinkzout (in water)	verzadigd	20	b	–	–	–	b	–
Luchtconditionering	Zout water	elke	20	b	b	b	b	b	b
	Zoutzuur	2%	20	–	n	n	b	b	b
	Zuurstof	–	20	b	–	–	–	b	–
	Zwavel	100%	20	b	–	–	–	b	b
	Zwaveldioxide	gering	20	b	bb	bb	b	b	b
Afsluiters	Zwavelkoolstof	–	20	n	bb	b	bb	n	n
	Zwavelzuur	2%	20	–	n	n	b	b	b
	Zwavelzuur	96%	20	–	–	–	–	bb	n

## Verhouding werkdruk & temperatuur

De opgegeven werkdruk is gemeten bij 20 °C.

Bij verhoging van de temperatuur daalt de werkdruk met onderstaande factor.

Temperatuur	20 °C	30 °C	40 °C	50 °C	60 °C	70 °C	80 °C	90 °C	100 °C
Factor	1.00	0.95	0.82	0.74	0.62	0.51	0.44	0.40	0.30

Vermenigvuldig de opgegeven werkdruk met deze factor om de werkdruk bij gewenste temperatuur te berekenen.

Voorbeeld:

Polyamide Nylon 12 slang in maat 6x4 heeft bij 20 °C een opgegeven werkdruk van 27 bar.

Werkdruk bij 40 °C:  $27 \times 0.82 = 22.1$  bar

Werkdruk bij 70 °C:  $27 \times 0.51 = 13.7$  bar

Werkdruk bij 100 °C:  $27 \times 0.30 = 8.1$  bar

De verhoudingen zoals genoemd in de tabel gelden voor alle slangen *zonder wapening*:

Polyamide (PA)

Polyethyleen (PE)

Polyurethaan (PU)

## Omreken tabel inch naar milimeter

6	152,4
5	127,0
4	101,6
3	76,2
2.1/2	63,5
2	50,8
1.1/2	38,1
1.1/4	31,8
1	25,4
3/4	19,1
1/2	12,7
3/8	8,3
1/4	6,4
1/8	3,2

Roestvast staal

Malleable fittingen

Ringleiding-systemen

Gereedschap & reinigings-techniek

Compressoren

Hydrauliek

# PRAKTISCHE INFORMATIE

## Conversietabellen

Flow	Symbool	Factor	Conversie naar
Kubieke voet per minuut	scfm	x 1.699	m <sup>3</sup> /h
Kubieke voet per minuut	scfm	x 0.0283	m <sup>3</sup> /min
Kubieke voet per minuut	scfm	x 28.316	l/min
Kubieke voet per minuut	scfm	x 0.4719	l/s
Kubieke meter per minuut	m <sup>3</sup> /min	x 35.315	scfm
Kubieke meter per uur	m <sup>3</sup> /h	x 0.5885	scfm
Liters per minuut	l/min	x 0.0353	scfm
Liters per seconde	l/s	x 2.119	scfm

Druk	kPa	bar	psi	kg/cm <sup>2</sup>
1 kPa =	1	0.01	0.145	0.0102
1 bar =	100	1	14.5	1.02
1 psi =	6.9	0.069	1	0.07
1 kg/cm <sup>2</sup> =	98	0.981	14.2	1

Vermogen	Symbool	Factor	Conversie naar
Kilowatt	kW	x 1.341	PK
Vermogen	PK	x 0.746	kW

## Maximale aanbevolen flow

Nominale boring (mm)	Flow @ 7bar (l/s)
10	5
15	10
20	17
25	25
32	50
40	65
50	100
65	180
80	240

Bovenstaande data is gebaseerd op luchtstroming door stalen buis volgens BS1387

## Theoretische flow

(richtlijn voor luchtstroom door pneumatische leiding)

Ø (mm)	Flow in liters per seconde					
	2 bar	4 bar	6 bar	7 bar	8 bar	10 bar
1.0	0.453	0.733	1.051	1.201	1.351	1.649
1.5	1.021	1.699	2.366	2.689	3.049	3.715
2.0	1.815	3.016	4.198	4.798	5.398	6.597
3.0	4.082	6.764	9.463	10.812	12.162	14.844
4.0	7.264	12.045	16.823	19.159	21.66	26.41
5.0	11.346	18.826	26.32	29.99	33.82	41.32
6.0	16.34	27.16	37.82	43.32	48.65	59.5
8.0	29.16	48.15	67.3	76.9	86.5	105.6
10.0	43.32	75.3	105.1	120.1	135.1	164.9
12.0	65.3	108.3	151.4	173.3	194.6	238.2
15.0	102.1	169.9	236.6	269.9	304	371.5
20.0	181.6	301.5	419.8	479.8	539.8	659.7
25.0	283.2	469.8	658	749.7	844.7	1031

De gegevens op deze pagina zijn alleen als richtlijn bedoeld. Wij aanvaarden geen verantwoordelijkheid voor mogelijke fouten die hier of elders in deze catalogus staan vermeld. We behouden ons het recht om technische specificaties zonder kennisgeving te wijzigen.

## Schroefdraadmatten

(Ware grootte)

